売却車両仕様書（車－１　トヨタ・クラウン）

自動車検査証の記載内容（発行日：令和４年２月２２日）

自動車登録番号	福島 300 ひ 7662	登録年月日	平成 18 年 4 月 7 日
初年度登録年月	平成 12 年 7 月	自動車の種別	普通
用途	乗用	自家用車・事業用の別	自家用
車体の形状	箱形	車名	トヨタ
型式	GF-JZS153	乗車定員	5 人
車両重量	1,570 kg	車両総重量	1,845 kg
車台番号	JZS153-0015832	原動機の型式	1JZ
長さ	484cm	幅	171cm
高さ	146cm	総排気量	2.49 リットル
燃料の種類	ガソリン	前前軸重	900ｋｇ
後後軸重	670kg	有効期限	令和 6 年 3 月 1 日（一時登録抹消予定）

基本情報

AT/MT	AT
ハンドル	右ハンドル
定期点検記録簿	記録簿有
車体の色	黒
車両駆動	４WD
走行距離	112,303ｋｍ
引き渡し保管場所	福島県田村郡三春町字小金滝地内
車両の状況	・長期使用によるキズ、汚れ等が車両全体にあります。
引き渡し条件	・公売物件の運送は三春町では行いません。 ・権利移転に伴う費用や移送の費用は買受人の負担とします。 ・引き渡しは、売却決定日以降、代金納付後に行います。 ・リサイクル料金支払済みです。
その他	・車両の外装等の状態確認や各機能の動作確認は三春町職員ができる範囲で行ったものであり、全てを確認したものではないため、車両の状態は下見会で確認してください。 ・落札後、いかなる理由があっても、引き渡した財産の返品、交換、苦情などは受け付けません。 ・走行距離は車両の維持管理等により、若干変動する可能性があります。 ・10 年アイドル規制車となります。 ・バッテリーが放電状態のため、充電または交換の必要があります。 ・車両内の設備（冷房・ラジオ機器等）については、動作不良により使用できない場合があります。

トヨタ・クラウン
（平成１２年式）

車両正面

車両後面

車両運転席側面

車両助手席側面

運転席

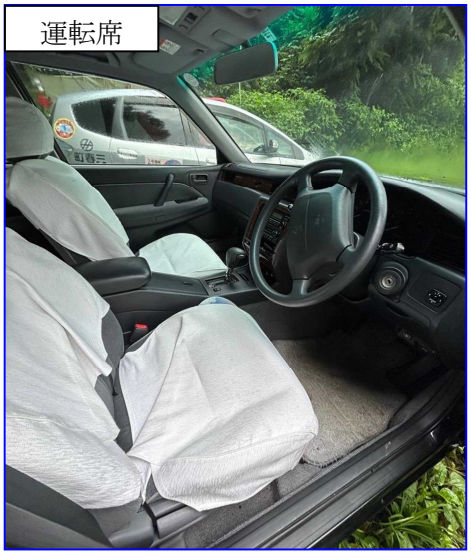

後部座席

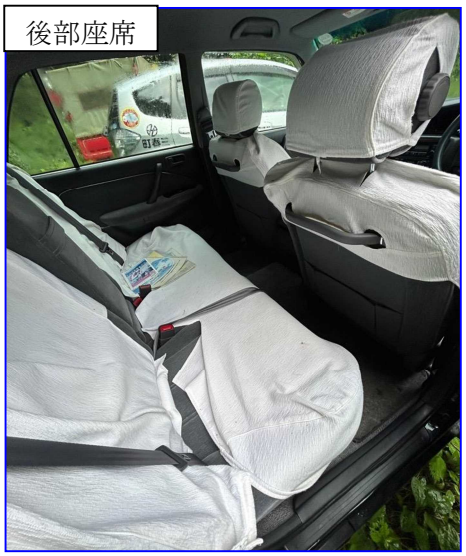
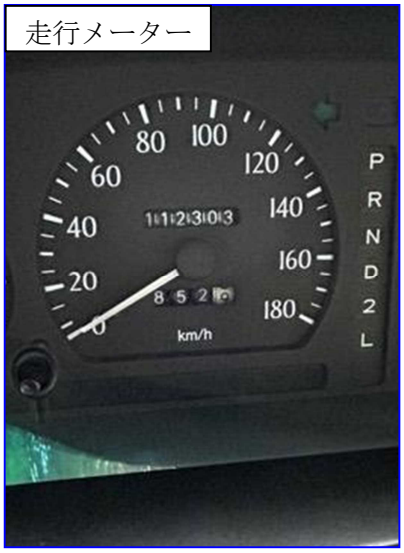
走行メーター