

令和 6 年度

水道事業会計決算書

目 次

(事業概要)

水道事業の概要	1
経営分析	2

(決算書)

決算報告書	4
損益計算書	8
剰余金計算書	10
剰余金処分計算書(案)	10
貸借対照表	12
注記表	14
キャッシュ・フロー計算書	15

(決算附属書類)

事業報告書	16
1. 概況	16
2. 工事	22
3. 業務	24
4. 会計	31
決算報告明細書	34
収益的収入及び支出	34
資本的収入及び支出	50
固定資産明細書	54
企業債等明細書	56
中期財政見通し	60

上・下水道整備計画図

上水道
給水区域

公共下水道区域

農業集落排水
処理区域

個別排水
処理区域

三春町水道給水区域



凡 例	
	給水区域
	導水管
	送水管
	配水管
	配水池

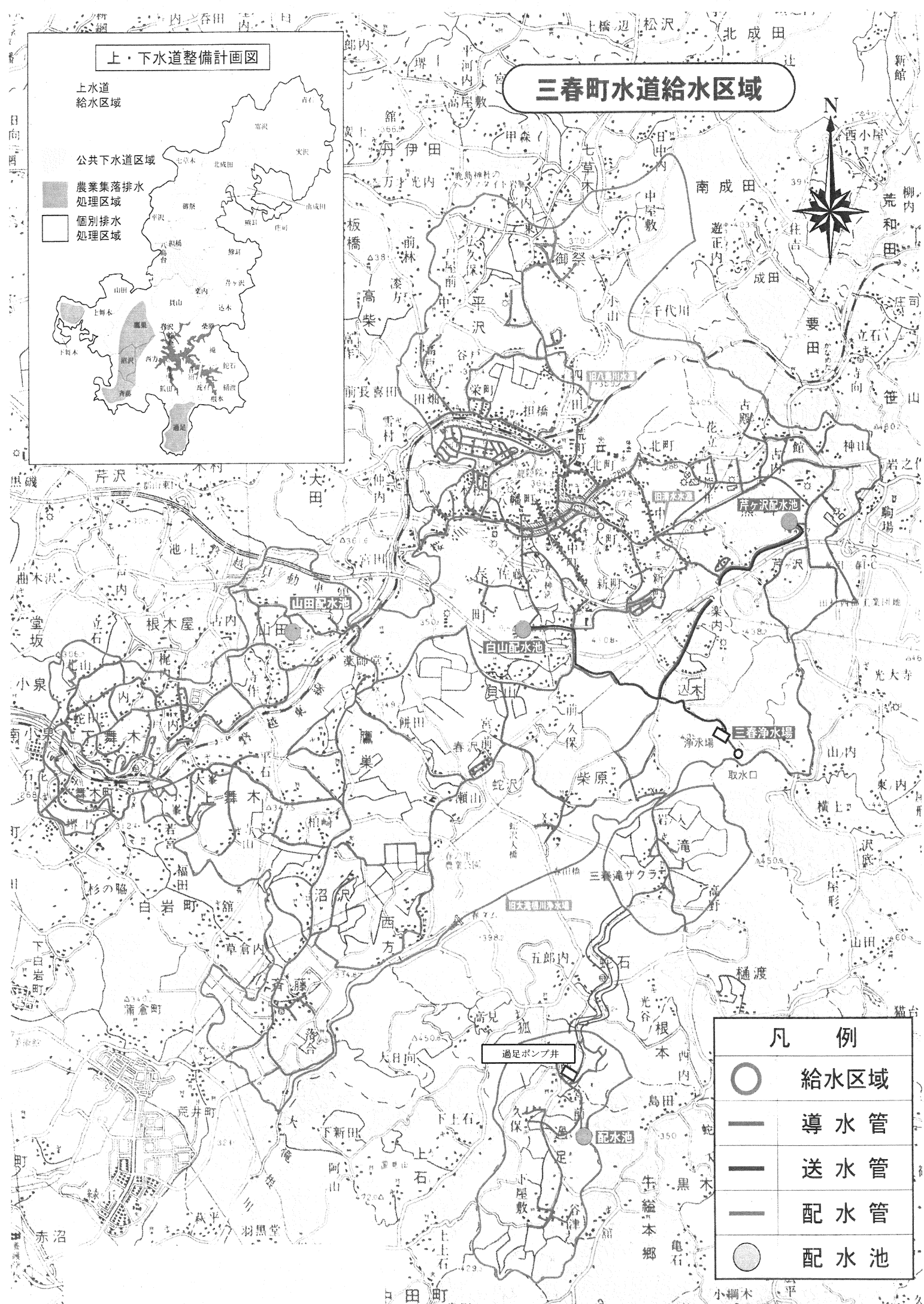

水道事業の概要

(水道事業)

1. 事業創設認可	昭和27年 3月28日
2. 供用開始年月日	昭和28年10月20日
3. 地方公営企業法適用（全部）	昭和42年 4月 1日
4. 業務内容	
(1) 現在給水人口	14,443 人
(2) 水利権	7,030 m ³ /日
(3) ダム使用権	16,760 m ³ /日
(4) 管路延長 導水管	447 m
送水管	8,042 m
配水管	150,162 m
(5) 浄水場（1施設）	現在配水能力 8,000m ³ /日
三春浄水場	大字込木字大志田201 平成6年4月供用 8,000m ³ /日
(6) 配水池（4施設）	現在配水池貯水容量 6,350m ³
芹ヶ沢 配水池	大字芹ヶ沢字横台道218-2 平成9年3月築造 PC 3,000m ³
白 山 配水池	大字貝山字佐藤六131 平成30年9月築造 SUS 2,000m ³
山 田 配水池	大字山田字栃久保240-4 平成7年2月築造 PC 1,200m ³
過 足 配水池	大字過足字宮ノ前289-1 平成9年5月築造 150m ³
(7) 増圧ポンプ施設	深田和
(8) 年間総配水量	1,575,555 m ³
1日最大配水量	5,308 m ³ /日
年間総有収水量	1,311,971 m ³
5. 水道料金	1ヶ月20m ³ 当たり 13mm 税込3,850円
6. 組織	水道担当 4名（局長、次長含む）

貸借対照表の要旨

（令和7年3月31日現在）

（単位：千円）

科目	金額	科目	金額
資産の部		負債の部	
固定資産	5,123,167	負債合計	2,716,415
		固定負債	590,610
		流動負債	103,891
		繰延収益	2,021,914
		資本の部	
流動資産	224,885	資本金	2,299,123
		自己資本金	2,299,123
		剰余金	332,514
		資本剰余金	256,970
		利益剰余金	75,544
		（うち当年度	
		未処分利益剰余金）	5,624
		資本合計	2,631,637
資産合計	5,348,052	負債・資本合計	5,348,052

（注）有形固定資産の減価償却累計額

6,479,905千円

損益計算書の要旨

（自6.4.1～至7.3.31）

（単位：千円）

科目	金額
営業収益	279,662
（うち給水収益）	277,870
営業費用	371,056
営業損失	91,394
営業外収益	98,245
営業外費用	816
経常利益	6,035
特別利益	13
特別損失	424
当年度純利益	5,624
前年度繰越利益剰余金	0
その他未処分利益剰余金変動額	0
当年度未処分利益剰余金	5,624

（注）一般会計繰入金

11,961千円

水道事業経営分析

項目		R5	R6	推移	全国平均	比較	内容	評価
1 事業 の 概 要	(1) 普及率 (%)	89.5	89.5	→	90.24	×	水道を利用できる人口の割合。	高いほど良い
	(2) 家庭用料金 (円/月)	3,850	3,850	→	3,571	×	1ヶ月20m3あたりの家庭用料金。(税込み)	低いほど料金水準が良い
2 施設 の 効 率 性	(3) 施設利用率 (%)	52.7	54.0	↑	50.90	○	一日配水能力に対する一日平均配水量の割合。	100%に近いほど良い。
	(4) 有収率 (%)	82.6	83.3	↑	77.31	○	配水量のうち、料金収入の対象となっている水量の割合。	高いほど良い
	(5) 固定資産使用効率 (m ³ /100円)	0.03	0.04	↑	0.05	×	有形固定資産に対する年間総配水量の割合。	高いほど良い
	(6) 配水管使用効率 (m ³ /m)	10.02	9.93	↓	10.80	×	導・送・配水管布設延長に対する年間総配水量の割合。	高いほど良い
	(7) 負荷率 (%)	80.4	81.3	↑	79.91	○	一日最大配水量に対する一日平均配水量の割合。	100%に近いほど良い
	(8) 最大稼働率 (%)	65.6	66.4	↑	63.70	○	最大稼働率（一日配水能力に対する一日最大配水量の割合）と負荷率の積。	100%超までは給水能力に余裕あり (100%に近いほど良い)
3 経営 の 効 率 性	(9) 給水原価 (円/m ³)	228.90	218.05	↑	209.87	×	有収水量1m ³ あたりの給水にかかる費用。	低いほど良い
	(10) 供給単価 (円/m ³)	211.91	211.80	↑	180.38	×	有収水量1m ³ あたりの料金収入。	低いほど料金水準が低い
	(11) 経費回収率 (%)	92.6	97.1	↑	85.95	○	給水にかかる費用のうち、料金収入によって賄われている割合。	100%に近いほど良い
	(12) 給水収益に対する職員給与費の割合 (%)	11.4	12.3	↓	13.69	○	給水にかかる費用の大部分を占める各費用について、給水収益との割合を示したもの。これにより、効率化を図るべき費用項目を把握することができる。	低いほど良い
	給水収益に対する企業債利息の割合 (%)	0.9	0.3	↑	6.80	○		
	給水収益に対する減価償却費の割合 (%)	67.0	68.3	↓	57.80	×		

項目		R5	R6	推移	全国平均	比較	内容	評価
4 ・ 労 働 の 生 産 性	(13) 職員1人当りの 給水人口 (人)	3,661	3,611	↓	2,120	○	損益勘定所属職員1人あたりの生産性。給水人口を基準。	高いほど良い
	(14) 職員1人当りの 給水収益 (千円)	69,541	69,468	↓	45,471	○	損益勘定所属職員1人あたりの生産性。給水収益を基準。	高いほど良い
	(15) 職員1人当りの 有収水量 (千m ³)	328	328	→	252	○	損益勘定所属職員1人あたりの生産性。有収水量を基準。	高いほど良い
5 ・ 財 政 状 態 の 健 全 性	(16) 繰入金比率 (収益的収入分) (%)	0.3	3.4	↓	5.07	○	収益的収入における繰入金依存度。	低いほど良い
	(17) 繰入金比率 (資本的収入分) (%)	19.9	25.4	↓	17.75	×	資本的収入における繰入金依存度。	低いほど良い
	(18) 当座比率 (%)	121.2	212.3	↑	223.99	×	流動負債に対する当座資産（流動資産のうち、現金・預金、換金性の高い未収金等）の割合。	100%を超えていれば良い
	(19) 自己資本構成比率 (%)	86.2	87.0	↑	59.23	○	総資本（負債及び資本）に占める自己資本及び繰延収益の割合。	100%に近いほど良い
	(20) 固定資産対 長期資本比率 (%)	99.4	97.7	↑	92.80	×	固定資産が、長期資本〔自己資本（自己資本金＋剰余金）及び長期借入金（固定負債＋繰延収益）〕によってどの程度調達されているかを示す。	100%以下で低いこと
	(21) 総収支比率 (%)	94.6	101.5	↑	99.30	○	総収益と総費用の比。費用が収益によってどの程度賄われているかを示す。	100%を超えていれば良い
	(22) 経常収支比率 (%)	94.7	101.6	↑	99.67	○	営業及び営業外の収益と費用の比。経常費用が経常収益によってどの程度賄われているかを示す。	100%を超えていれば良い
	(23) 利子負担率 (%)	0.37	0.13	↑	—	—	有利子の負債に対する支払利息の割合。外部利子の平均利率を示す。	低いほど良い
	(24) 固定資産回転率 (回)	0.05	0.05	→	—	—	固定資産に対する営業収益の割合。期間中に固定資産の何倍の営業収益があがったを示す。	高いほど良い

(注)

- ・推移：前年度と比較して、指標値が改善傾向にあるもの「↑」
指標値が悪化しているもの「↓」
前年度と同様であるもの。「→」
- ・比較：全国平均と比較して、指標値が優れていれば「○」、劣っていれば「×
- ・「全国平均」値の出所：総務省「令和5年度水道事業経営指標」の類区分「C6及びc6」と比較して、指標値が優れていれば「○」、劣っていれば「×

令和6年度 三春町水道

(1) 収益的収入及び支出

収 入

区 分	予 算 額		
	当 初 予 算 額	補 正 予 算 額	地方公営企業法第24条 第3項の規定による支出 額に係る財源充当額
事 業 収 益	408,226,000	0	0
第1款 水 道 事 業 収 益	408,226,000	0	0
第1項 営 業 収 益	308,600,000	0	0
第2項 営 業 外 収 益	99,625,000	0	0
第3項 特 別 利 益	1,000	0	0

支 出

区 分	予 算 額					
	当初予算額	補正予算額	予備費 支出額	流用増減額	地方公営企業 法第24条第 3項の規定に よる支出額	小 計
事 業 費 用	454,704,000	3,144,000	0	0	0	457,848,000
第1款 水 道 事 業 費 用	454,704,000	3,144,000	0	0	0	457,848,000
第1項 営 業 費 用	433,376,000	3,144,000	1,364,000	0	0	437,884,000
第2項 営 業 外 費 用	15,828,000	0	0	0	0	15,828,000
第3項 特 別 損 失	500,000	0	0	0	0	500,000
第4項 予 備 費	5,000,000	0	△ 1,364,000	0	0	3,636,000

事業決算報告書

(単位：円)

合 計	決 算 額	予 算 額 に 比 べ 決 算 額 の 増 減	備 考
408,226,000	405,734,721	△ 2,491,279	(うち仮受消費税 27,814,577 円)
408,226,000	405,734,721	△ 2,491,279	(うち仮受消費税 27,814,577 円)
308,600,000	307,447,431	△ 1,152,569	(うち仮受消費税 27,785,833 円)
99,625,000	98,274,364	△ 1,350,636	(うち仮受消費税 28,744 円)
1,000	12,926	11,926	

地 方 公 営 企 業 法 第 26 条 の 規 定 に よ る 繰 越 額	合 計	決 算 額	地 方 公 営 企 業 法 第 26 条 の 規 定 に よ る 繰 越 額	不 用 額	備 考
0	457,848,000	399,335,746	0	58,512,254	(うち仮払消費税 14,317,125 円)
0	457,848,000	399,335,746	0	58,512,254	(うち仮払消費税 14,317,125 円)
0	437,884,000	385,333,193	0	52,550,807	(うち仮払消費税 14,277,095 円)
0	15,828,000	13,538,353	0	2,289,647	
0	500,000	464,200	0	35,800	(うち仮払消費税 40,030 円)
0	3,636,000	0	0	3,636,000	

(2) 資本的収入及び支出

収 入

区 分	予 算 額				
	当初予算額	補正予算額	小 計	地方公営企業 法第26条の規 定による繰越 額に係る財源 充 当 額	継続通次繰 越額に係る 財源充当額
第1款 資 本 的 収 入	86,635,000	0	86,635,000	0	0
第1項 負 担 金	5,501,000	0	5,501,000	0	0
第2項 補 償 金	1,000	0	1,000	0	0
第3項 加 入 金	11,440,000	0	11,440,000	0	0
第4項 他 会 計 長 期 借 入 金	55,000,000	0	55,000,000	0	0
第5項 出 資 金	14,693,000	0	14,693,000	0	0

支 出

区 分	予 算 額					
	当初予算額	補正予算額	流用増減額	小 計	地方公営企業 法第26条の 規定による繰 越 額	継続費通次 繰 越 額
第1款 資 本 的 支 出	143,702,000	0	0	143,702,000	0	0
第1項 建 設 改 良 費	67,500,000	0	0	67,500,000	0	0
第2項 企 業 債 償 還 金	22,202,000	0	0	22,202,000	0	0
第3項 他 会 計 長 期 借 入 償 還 金	54,000,000	0	0	54,000,000	0	0

資本的収入額が資本的支出額に不足する額42,675,183円は、当年度消費税等資本的収支調整額618,060円、過年度損益勘定留保資金10,444,976円及び現年度損益勘定留保資金31,612,147円で補填した。

資金財源計算書

区 分	年度当初資金残高 (a)	当年度発生額 (b)
1. 引継現金預金＋引継未収金－引継未払金	0	
2. 消費税等資本的収支調整額	0	618,060
3. 損益勘定留保資金	10,444,976	106,484,348
4. 利益剰余金	69,919,293	5,624,347
1) 減債積立金	37,823,105	△ 12,000,000
2) 建設改良積立金	47,395,070	△ 3,298,882
3) 未処分利益剰余金	△ 15,298,882	20,923,229
4) 未処分利益剰余金 (その他未処分利益剰余金変動額)	0	0
5. 資本的収支超過額	0	0
合 計	80,364,269	112,726,755

(単位：円)

合 計	決 算 額	予 算 額 に 比 べ 決 算 額 の 増 減	備 考
86,635,000	59,728,567	△ 26,906,433	(うち仮受消費税 1,821,440 円)
5,501,000	5,610,000	109,000	(うち仮受消費税 510,000 円)
1,000	0	△ 1,000	
11,440,000	14,425,840	2,985,840	(うち仮受消費税 1,311,440 円)
55,000,000	25,000,000	△ 30,000,000	
14,693,000	14,692,727	△ 273	

合 計	決 算 額	翌 年 度 繰 越 額			不 用 額	備 考
		地方公営企業 法第26条の 規定による 繰 越 額	継続費通次 繰 越 額	合 計		
143,702,000	102,403,750	0	0	0	41,298,250	(うち仮払消費税 2,439,500 円)
67,500,000	27,017,313	0	0	0	40,482,687	(うち仮払消費税 2,439,500 円)
22,202,000	21,386,437	0	0	0	815,563	
54,000,000	54,000,000	0	0	0	0	

(単位：円)

計 (c : a + b)	当年度処分類 (d)	当年度末資金残高 (c - d)
0		
618,060	618,060	0
116,929,324	42,057,123	74,872,201
75,543,640	0	75,543,640
25,823,105	0	25,823,105
44,096,188	0	44,096,188
5,624,347	0	5,624,347
0	0	0
0	0	0
193,091,024	42,675,183	150,415,841

令和6年度 三春町水道事業損益計算書
(令和6年4月1日から令和7年3月31日まで)

(単位：円 税抜き)

1 営	業	収	益			
(1) 給	水	収	益	277,870,335		
(2) 受	託	工	事	収	益	0
(3) そ	の	他	の	営	業	収
				益	<u>1,791,263</u>	279,661,598
2 営	業	費	用			
(1) 原	水	及	び	浄	水	費
(2) 配	水	及	び	給	水	費
(3) 受	託	工	事	費		0
(4) 総		係		費		41,509,360
(5) 給	水	管	理	費		0
(6) 減	価	償	却	費		189,698,813
(7) 資	産	減	耗	費		2,563,210
(8) そ	の	他	の	営	業	費
				用	<u>23,263</u>	<u>371,056,098</u>
営	業	損	失			91,394,500
3 営	業	外	収	益		
(1) 受	取	利	息	及	び	配
(2) 受	託	工	事	収	益	0
(3) 補		助		金		11,961,456
(4) 長	期	前	受	金	戻	入
(5) 雑		収		益	<u>311,518</u>	98,245,620
4 営	業	外	費	用		
(1) 支	払	利	息	及	び	企
	取	扱	諸	業	債	
(2) 受	託	工	事	費		0
(3) 雑		支		出	<u>0</u>	<u>815,529</u>
						<u>97,430,091</u>
経	常	利	益			6,035,591
5 特	別	利	益	<u>12,926</u>	12,926	
6 特	別	損	失	<u>424,170</u>	<u>424,170</u>	<u>△ 411,244</u>
当	年	度	純	利	益	5,624,347
前	年	度	繰	越	利	益
					剰	余
					金	0
そ	の	他	未	処	分	利
					益	剰
					余	金
					変	動
					額	0
当	年	度	未	処	分	利
					益	剰
					余	金
						<u><u>5,624,347</u></u>

令和 6 年 度 三 春 町 水 道
(令和6年4月1日～)

	資本金		資 本 剰 余			
	自己 資本金	借入 資本金				
			受贈財産 評価額	寄附金	工事負担金	国庫補助金
前 年 度 末 残 高	2,284,430,267	0	25,202,871	856,961	0	7,640,182
前 年 度 処 分 額	0	0	0	0	0	0
議会 の 議 決 に よ る 処 分 額	0	0	0	0	0	0
減 債 積 立 金 の 積 立	0	0	0	0	0	0
建 設 改 良 積 立 金 の 積 立	0	0	0	0	0	0
資 本 金 へ の 組 入 れ	0	0	0	0	0	0
法 令 に よ る 処 分 額	0	0	0	0	0	0
減 債 積 立 金 の 積 立	0	0	0	0	0	0
処 分 後 残 高	2,284,430,267	0	25,202,871	856,961	0	7,640,182
当 年 度 変 動 額	14,692,727	0	0	0	0	0
新 会 計 制 度 適 用 に 伴 う 変 動	0	0	0	0	0	0
減 債 積 立 金 の 取 り 崩 し	0	0	0	0	0	0
建 設 改 良 積 立 金 の 取 り 崩 し	0	0	0	0	0	0
一 般 会 計 出 資 金 の 受 入	14,692,727	0	0	0	0	0
当 年 度 純 利 益	0	0	0	0	0	0
当 年 度 末 残 高	2,299,122,994	0	25,202,871	856,961	0	7,640,182

(注) この計算書における△表記は、減少、損失又は欠損を示すものである。

(注) 新会計制度適用に伴う変動額のうち、借入資本金は固定負債及び流動負債へ、資本剰余金は繰延収益（長期前受金）へ振替

令和 6 年 度 三 春 町 水 道 事 業 剰 余 金 処 分 計 算 書 (案)

(単位：円)

	資本金		資本剰余金	未処分利益剰余金
	自己 資本金	借入 資本金		
当 年 度 末 残 高	2,299,122,994	0	256,969,832	5,624,347
議会 の 議 決 に よ る 処 分 額	0	0	0	0
減 債 積 立 金 の 積 立	0	0	0	0
建 設 改 良 積 立 金 の 積 立	0	0	0	0
資 本 金 へ の 組 入 れ	0	0	0	0
処 理 後 残 高	2,299,122,994	0	256,969,832	(繰越利益剰余金) 5,624,347

(注) この計算書における△表記は、減少、損失又は欠損を示すものである。

事業剰余金計算書

令和7年3月31日)

(単位：円)

剰 余 金							資 本 合 計
金			利 益 剰 余 金				
他会計 負担金	その他資本 剰余金	資本剰余金 合計	減債積立金	建設改良 積立金	未処分利益 剰余金	利益剰余金 合計	
2, 272, 058	220, 997, 760	256, 969, 832	37, 823, 105	47, 395, 070	△15, 298, 882	69, 919, 293	2, 611, 319, 392
0	0	0	△12, 000, 000	△3, 298, 882	15, 298, 882	0	0
0	0	0	△12, 000, 000	△3, 298, 882	15, 298, 882	0	0
0	0	0	△12, 000, 000	0	12, 000, 000	0	0
0	0	0	0	△3, 298, 882	3, 298, 882	0	0
0	0	0	0	0	0	0	0
0	0	0	0	0	0	0	0
0	0	0	0	0	0	0	0
2, 272, 058	220, 997, 760	256, 969, 832	25, 823, 105	44, 096, 188	0	69, 919, 293	2, 611, 319, 392
0	0	0	0	0	5, 624, 347	5, 624, 347	20, 317, 074
0	0	0	0	0	0	0	0
0	0	0	0	0	0	0	0
0	0	0	0	0	0	0	0
0	0	0	0	0	0	0	14, 692, 727
0	0	0	0	0	5, 624, 347	5, 624, 347	5, 624, 347
2, 272, 058	220, 997, 760	256, 969, 832	25, 823, 105	44, 096, 188	5, 624, 347	75, 543, 640	2, 631, 636, 466

令和6年度 三春町水道事業貸借対照表
(令和7年3月31日)

(単位：円 税抜き)

資産の部

1 固 定 資 産

(1) 有 形 固 定 資 産

イ. 土 地		834,535,657
ロ. 建 物	708,269,510	
減価償却累計額	<u>△ 373,215,142</u>	335,054,368
ハ. 構 築 物	6,671,954,506	
減価償却累計額	<u>△ 3,677,304,494</u>	2,994,650,012
ニ. 機 械 及 び 装 置	2,717,085,148	
減価償却累計額	<u>△ 2,415,315,098</u>	301,770,050
ホ. 車 両 運 搬 具	3,325,349	
減価償却累計額	<u>△ 3,159,082</u>	166,267
ヘ. 工 具 器 具 及 び 備 品	11,516,760	
減価償却累計額	<u>△ 10,910,922</u>	605,838
ト. 簡 易 水 道 設 備	0	
減価償却累計額	<u>0</u>	0
チ. 建 設 仮 勘 定		<u>10,285,000</u>

有 形 固 定 資 産 合 計

4,477,067,192

(2) 無 形 固 定 資 産

イ. ダ ム 使 用 権	644,849,391
ロ. 水 利 権	1,250,000

無 形 固 定 資 産 合 計

646,099,391

固 定 資 産 合 計

5,123,166,583

2 流 動 資 産

(1) 現 金 預 金	210,306,145
(2) 未 収 金	10,247,109
(3) 貸 倒 引 当 金	△ 50,000
(4) 貯 蔵 品	4,382,189
(5) 前 払 金	0
(6) 短 期 貸 付 金	0
(7) そ の 他 流 動 資 産	<u>0</u>

流 動 資 産 合 計

224,885,443

資 産 合 計

5,348,052,026

負債の部

3 固 定 負 債		
(1) 企 業 債		
イ. 建 設 改 良 企 業 債	1,610,615	
(2) 他 会 計 借 入 金		
イ. 建 設 改 良 借 入 金	589,000,000	
固 定 負 債 合 計		590,610,615
4 流 動 負 債		
(1) 企 業 債		
イ. 建 設 改 良 企 業 債	2,591,070	
(2) 他 会 計 借 入 金		
イ. 建 設 改 良 借 入 金	54,000,000	
(3) 未 払 金	45,624,511	
(4) 引 当 金	1,675,000	
(5) 前 受 金	0	
(6) 預 り 金	0	
流 動 負 債 合 計		103,890,581
5 繰 延 収 益		
(1) 長 期 前 受 益 金	5,979,093,747	
(2) 収 益 化 累 計 額	△ 3,957,179,383	
繰 延 収 益 合 計		2,021,914,364
負 債 合 計		2,716,415,560

資本の部

6 資 本 金		
(1) 自 己 資 本 金		
イ. 出 資 金	584,914,866	
ロ. 固 有 資 本 金	13,893,324	
ハ. 繰 入 資 本 金	676,697,272	
ニ. 組 入 資 本 金	1,023,617,532	
自 己 資 本 金 合 計		2,299,122,994
資 本 金 合 計		2,299,122,994
7 剰 余 金		
(1) 資 本 剰 余 金		
イ. 受 贈 財 産 評 価 額	25,202,871	
ロ. 寄 附 金	856,961	
ハ. 工 事 負 担 金	0	
ニ. 国 庫 補 助 金	7,640,182	
ホ. 他 会 計 負 担 金	2,272,058	
ヘ. そ の 他 の 資 本 剰 余 金	220,997,760	
資 本 剰 余 金 合 計		256,969,832
(2) 利 益 剰 余 金		
イ. 減 債 積 立 金	25,823,105	
ロ. 建 設 改 良 積 立 金	44,096,188	
ハ. 当 年 度 未 処 分 利 益 剰 余 金	5,624,347	
利 益 剰 余 金 合 計		75,543,640
剰 余 金 合 計		332,513,472
資 本 合 計		2,631,636,466
負 債 ・ 資 本 合 計		5,348,052,026

注 記 表

1 重要な会計方針に係る事項

(1) 地方公営企業会計改正後の地方公営企業会計基準を適用して、財務諸表等を作成している。

(2) 引当金の計上基準

イ 退職給付引当金

職員の退職手当は退職手当組合納付金を充て、なお不足額が生じるときは「覚書」に基づき一般会計でその金額を負担することとしているため、退職手当引当金は計上していない。

ロ 賞与引当金及び法定福利費引当金

職員の期末手当、勤勉手当及びそれらに係る法定福利費の支給に備えるため、当年度末における支給見込額に基づき、当事業年度の負担に属する額を計上している。

ハ 貸倒引当金

債権の不納欠損による損失に備えるため、実績率等による回収不能見込額を計上している。

(3) 消費税等の会計処理

消費税及び地方消費税の会計処理は税抜処理方式によっている。

2 キャッシュ・フロー計算書等に関する注記

キャッシュフロー計算書は直接法を採用している。

3 貸借対照表等に関する注記

貸借対照表に計上されている企業債のうち一般会計が出資すると見込まれる額は4,202千円である。

令和6年度 三春町水道事業キャッシュ・フロー計算書

(令和6年4月1日～令和7年3月31日)

(単位：円)

1 営業活動によるキャッシュ・フロー

原材料購入による支出	△ 140,986,650
人件費支出	△ 34,947,406
その他事業支出	△ 464,200
貯蔵品購入による支出	△ 1,710,614
営業収入	300,578,060
負担金、補助金収入	12,994,656
その他の収入	341,188
前払金	△ 5,029,800
前年度未収金	5,724,718
前年度未払金	△ 25,383,297
小 計	111,116,655
利息の収入額	194,971
利息の支払額	△ 815,529
営業活動によるキャッシュ・フロー	110,496,097

2 投資活動によるキャッシュ・フロー

固定資産取得による支出	△ 5,785,000
工事負担金	4,950,000
他会計負担金	0
補償金	0
加入金	12,217,920
契約保証金還付	0
前年度未収金	506,000
前年度未払金	△ 28,930,000
投資活動によるキャッシュ・フロー	△ 17,041,080

3 財務活動によるキャッシュ・フロー

企業債による収入	0
他会計長期借入金	25,000,000
企業債償還による支出	△ 21,386,437
他会計長期借入金償還による支出	△ 54,000,000
出資金による収入	14,692,727
前年度未払金	0
財務活動によるキャッシュ・フロー	△ 35,693,710

資金増加額（又は減少額）	57,761,307
資金期首残高	152,544,838
資金期末残高	210,306,145

令和6年度 水道事業報告書

1. 概 況

(1) 総括事項

令和6年度の水道事業は、安定的な水道事業の運営に努めるとともに、安全、安心な水道水の安定供給に努めてきました。

施設面では、浄水場の設備更新、浄水場浄水池の清掃業務及び配水管布設替設計業務等を実施しました。

主な事業内容としては次の通りです。

- 1) 三春浄水場急速ろ過池表洗弁(No.4～No.6)更新工事
- 2) 水質試験室原水・浄水濁度計更新工事
- 3) 三春浄水場 高圧引込ケーブル更新工事
- 4) 三春浄水場浄水池清掃業務委託
- 5) 小浜海道地内ほか1箇所配水管布設替設計業務委託

給水収益については、277,870千円（対前年比99.9%）であり前年度を下回る収入となっています。前年度と比べて293千円（0.1ポイント）減少しています。給水収益が減少した要因としては、給水人口の減少によると思われます。

有収水量は、1,312千 m^3 と対前年度比で99.9%と0.1ポイント減少しました。

ア. 事業の状況

本年度末の水道普及状況は、給水人口が14,443人、料金調定件数は5,292件と昨年度から16件増加しました。行政区域内人口に対する普及率は昨年度と同じ89.5%でした。

また、年間総配水量は、1,575,555 m^3 （対前年比99.2%）と前年度に比べ、14,082 m^3 （0.8ポイント）減となり、有収水量については1,311,971 m^3 （対前年比99.9%）と前年度より698 m^3 （0.1ポイント）減少しました。有収率については、前年度を0.7ポイント上回る83.3%となりました。

イ. 建設改良の状況

- 1) 三春浄水場急速ろ過池表洗弁(No.4～No.6)更新工事を実施しました。
- 2) 水質試験室原水・浄水濁度計更新工事を実施しました。
- 3) 三春浄水場 高圧引込ケーブル更新工事を実施しました。
- 4) 小浜海道地内ほか1箇所配水管布設替設計業務委託を実施しました。

ウ. 収入及び支出の状況

① 事業収入及び事業費用（金額は消費税抜き）

収入は、給水収益277,870千円、その他営業収益1,791千円、営業外収益98,246千円、特別利益13千円で総額377,920千円となり、前年度に比べて14,320千円（対前年比103.9%、3.9ポイント）の増加となりました。増加となった主なものは、他

会計補助金などです。

収納状況は、調定額 305,655 千円（税込み）に対し、収入済額 299,912 千円（税込み）で、収納率は 98.1%で前年度と比べ 0.1 ポイント減少しました。過年度分を含めた未納額は 7,311 千円です。前年度対比で 116 千円増加しました。（なお、令和 7 年 3 月検針分の未納額は令和 6 年度決算に「未収金」として計上されますので、額が大きく見えます。このうち、4 ヶ月分を超える未納額は 2,181 千円です。）

一方、支出は営業費用 371,056 千円、営業外費用 816 千円、特別損失 424 千円で、総額 372,296 千円となり、前年度に比べ 11,991 千円（対前年比 96.9%、3.1 ポイント）の減少となりました。

支出の主なものは、減価償却費 189,699 千円（支出総額に占める割合 51.0%）、委託料 78,560 千円（同 21.1%）、人件費 34,045 千円（同 9.1%）、動力費 25,043 千円（同 6.7%）、修繕費 14,101 千円（同 3.8%）、薬品費 5,874 千円（同 1.6%）、資産減耗費 2,563 千円（同 0.7%）、その他 22,411 千円（同 6.0%）です。この結果、当年度の純利益は 5,624 千円となりました。

なお、本年度は消費税及び地方消費税 12,723 千円を納入しました。

また、三春ダム管理費用負担金として、8,514 千円（税込み）を負担しました。

② 資本的収入及び支出（金額は消費税込み）

収入は、加入金 14,426 千円、工事負担金 5,610 千円、他会計長期借入金 25,000 千円、他会計出資金 14,693 千円で総額 59,729 千円となりました。

支出は、建設改良費 27,017 千円、企業債償還金 21,387 千円、他会計長期借入償還金 54,000 千円で総額 102,404 千円となり、資本的収入額が資本的支出額に対して不足する額 42,675 千円は、当年度消費税等資本的収支調整額 618 千円、過年度損益勘定留保資金 10,445 千円、現年度損益勘定留保資金 31,612 千円で補填しました。

なお、本年度末の固定資産合計額は、前年度比 167,684 千円減の 5,123,167 千円で、借入金残高は企業債 4,202 千円、他会計長期借入金 643,000 千円の合計で、前年度比 50,386 千円減の 647,202 千円となっています。

以上、令和 6 年度の事業概況について報告しましたが、今後も安全な水の安定供給のため、良好な施設の維持管理、長期計画に基づく施設改良や、町の振興計画にあわせた配水管整備に無理のない財政運営に努めながら、より効率的な事業運営とサービス向上を目指し、取り組めます。

エ. 会計の状況

① 企業債、他会計長期借入金及び一時借入金

a. 企業債及び他会計長期借入金

本年度の借入状況と償還状況は次のとおりでした。

(単位：円)

借入先	前年度末 残高	本年度 借入高	本年度 償還高	本年度末 残高	本年度 支払利息
財務省資金運用部	24,437,202	0	20,589,938	3,847,264	792,554
地方公営企業等金融機構	1,150,920	0	796,499	354,421	22,975
縁故（銀行等）	0	0	0	0	0
小計	25,588,122	0	21,386,437	4,201,685	815,529
三春町水道事業 経営安定基金	672,000,000	25,000,000	54,000,000	643,000,000	0
合計	697,588,122	25,000,000	75,386,437	647,201,685	815,529

b. 一時借入金

本年度一時借入金はありません。

② 利益剰余金

本年度は純利益が 5,624,347 円となりました。前年度からの繰越利益剰余金はありませんので、未処分利益剰余金は 5,624,347 円となりました。

③ 議会の議決を経なければ流用できない経費の状況

本年度の状況は、次のとおりでした。

(単位：円、税込み)

区 分	予 算 額	決 算 額	予 算 残 高
人 件 費	37,210,000	34,052,406	3,157,594

(2) 経営指標に関する事項

令和6年度決算における経営成績について、経営の健全性を示す経常収支比率は、前年度比6.9ポイント増の101.6%となり単年度収支が黒字となりました。料金水準の妥当性を示す経費回収率は前年度比4.5ポイント増の97.1%です。事業に必要な費用を給水収益で賄えている状況とされる100%を2.9ポイント下回っていますが、全国平均では11.1ポイント上回っています。

減価償却資産の償却状況を示す有形固定資産減価償却率は前年度比1.3ポイント増の59.1%と施設の老朽化が進んでおり、令和6年度も浄水場設備の更新を行っております。

引き続き計画的な設備更新を行ってまいります。

(3) 議会議決事項

議案番号	件 名	提出年月日	議決年月日
議案第41号	令和6年度三春町水道事業会計補正予算(第1号)について	R6.5.31	R6.6.5
議案第45号	令和5年度三春町水道事業会計未処理欠損金の処分について	R6.8.30	R6.9.10
認定第8号	令和5年度三春町水道事業会計歳入歳出決算認定について	R6.8.30	R6.9.10
議案第32号	令和7年度三春町水道事業会計予算について	R7.3.3	R7.3.13

(4) 職員に関する事項

職名別	令和7年 3月31日 現在職員数 (人)	令和6年 3月31日 現在職員数 (人)
企業局長	1	1
次長	1	1
主幹	—	—
主任主査	1	1
主査	1	1
主事	—	—
水道・宅造計	4	4
企業局 全体職員数	6	7

・公営企業管理者 非設置

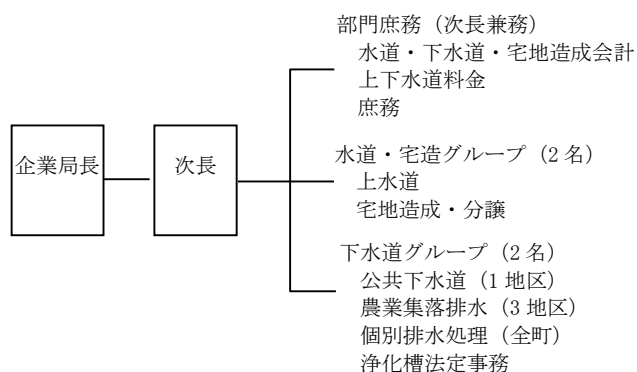

(5) 料金その他供給条件の設定変更に関する事項

該当なし。（令和元年10月1日から現在の料金）

(6) 水道事業の広報に関する事項

① 広報みはる

5月号

- ・「水道検針にご協力ください」、「水道料金のお支払い」、「水道料金の口座振替制度」、「6月1日～7日は水道週間です」

7月号

- ・「水道検針にご協力ください」、「水道料金のお支払い」、「水道料金の口座振替制度」、「水道メーターを交換します」

9月号

- ・「水道検針にご協力ください」、「水道料金のお支払い」、「水道料金の口座振替制度」、「水道メーターを交換します」

10月号

- ・「水質検査結果のお知らせ」

11月号

- ・「水道検針にご協力ください」、「水道料金のお支払い」、「水道料金の口座振替制度」

12月号

- ・「水道管にも冬支度を」

1月号

- ・「水道検針にご協力ください」、「水道料金のお支払い」、「水道料金の口座振替制度」

2月号

- ・「水道管の冬支度はだいじょうぶですか」

3月号

- ・「水道検針にご協力ください」、「水道料金のお支払い」、「水道料金の口座振替制度」、「水道の手続きをお忘れなく」

② 三春町ホームページへ記載

- ・飲料水（水道水）の毎月の水質検査結果・・・随時公表

(7) 三春浄水場見学者に関する事項

① 小学校4年生社会科学習・浄水場見学

三春小学校（54名）、沢石小学校（10名）、御木沢小学校（13名）、岩江小学校（54名）、中妻小学校（7名）、中郷小学校（3名）

(8) その他の事項

庶務事項

年 月 日	事 項
令和 6 年 4 月 24 日	三春ダム利水者への事業説明会（三春ダム管理所）
6 月	地方公営企業決算状況調査事務
8 月 5 日	令和 5 年度決算審査(監査委員)
10 月 1 日	水道法第 39 条第 1 項に基づく水道施設立入検査（県中保健所）
11 月 7 日	令和 6 年度定期監査(監査委員)
12 月 17 日	公営企業出納取扱金融機関定期検査
毎月	例月出納検査(監査委員)

2. 工事

(1) 建設改良工事の概況（金額は税込み、単位：円 以下同じ）

番号	工事名	工事内容	工事費	着工年月日 竣工年月日	請負業者
6-1-24	三春浄水場急速ろ過池表洗弁 (No.4～No.6) 更新工事	表洗弁更新 3基	4,796,000	R6. 7. 17 R7. 3. 28	(株)翼水エンジニア
6-1-41	水質試験室原水・浄水濁度計更新工事	濁度計更新 2基	3,905,000	R6. 8. 29 R7. 3. 28	日本計測工業株(株)郡山営業所
6-1-51	三春浄水場 高圧引込ケーブル更新工事	高圧引込ケーブル更新 L=163m	6,820,000	R6. 10. 31 R7. 3. 28	(有)馬場電気工事

(2) 浄水施設修繕等工事の概況（5万円以上）

番号	工事名	工事内容	工事費	着工年月日 竣工年月日	請負業者
1	誘導灯設備修繕(三春町浄水場)	誘導灯修繕	162,800	R6. 4. 19	(有)渡辺鉄工消防用品
2	三春浄水場内土砂撤去工事	取水場道路土砂撤去V=100m ³	795,300	R6. 6. 3 R6. 6. 12	(有)橋本工業
3	取水口流木撤去工事	取水口流木撤去	88,000	R6. 6. 19	(有)橋本工業
4	三春浄水場天井クレーン修理	送水ポンプ室天井クレーン修理	104,500	R6. 8. 28	東北機電工業(株)福島営業所
5	後次亜配管漏水修繕工事	後次亜配管漏水修繕 L=6.0m	276,000	R6. 9. 18	吉村管工所
6-1-2	三春浄水場生物処理接触槽 No.1、No.2ブローワー修繕工事	No.1、No.2ブローワー修繕	2,200,000	R6. 5. 13 R6. 8. 30	(株)高橋製作所
6-1-60	三春浄水場 天日乾燥床ほか土砂撤去工事	天日乾燥床土砂撤去 排砂槽土砂撤去	1,688,500	R6. 11. 21 R7. 3. 28	(有)橋本工業
6-1-64	三春浄水場エアドライヤー修繕工事	ろ過池棟制御室 エアドライヤー修繕	363,000	R6. 11. 15 R6. 12. 28	(有)光和電気
6-1-72	原水サンプリングポンプ修繕工事	原水サンプリングポンプ修繕	264,000	R6. 12. 10 R7. 1. 31	(株)高橋製作所
6-1-78	三春浄水場 高圧気中開閉器修繕	高圧気中開閉器修繕	1,925,000	R7. 2. 18 R7. 3. 28	(有)馬場電気工事

(3) 配水施設修繕等工事の概況（5万円以上）

番号	工事名（施工場所）	工事内容	工事費	施工年月日	施工業者
1	永作地内漏水修繕工事	給水管漏水修繕 ビニール管 φ20mm	600,600	R6. 4. 19	(有)柳沼設備
2	山田配水池制御盤修繕	制御盤UPS(無停電電源装置)取替	79,200	R6. 5. 10	(有)光和電気
3	日向町地内漏水修繕工事	給水管漏水修繕 ビニール管 φ20mm	228,800	R6. 5. 29	本田設備工業(株)

(3) 配水施設修繕等工事の概況 (5万円以上) つづき

4	小浜海道地内漏水修繕工事	給水管漏水修繕 ビニル管 φ20mm	148,500	R6.7.29	(有)橋本設備
5	新町地内漏水修繕工事	給水管漏水修繕 ビニル管 φ13mm	487,000	R6.8.1	吉村管工所
6	八島台五丁目地内漏水修繕工事	給水管漏水修繕 ポリエチレン管 φ20mm	398,200	R6.8.23	(有)柳沼設備
7	新町地内漏水修繕工事	給水管漏水修繕 ビニル管 φ13mm	52,800	R6.8.26	(有)柳沼設備
8	熊耳地内漏水修繕工事	配水管漏水修繕 ビニル管 φ100mm	541,200	R6.8.28	(有)柳沼設備
9	八島台七丁目地内漏水修繕工事	配水管漏水修繕 ビニル管 φ100mm	423,500	R6.9.12	(有)橋本設備
10	三春駅裏橋梁添架管漏水修繕工事	配水管漏水修繕 ライニング鋼管 φ75mm	605,000	R6.9.17	(株)翼水エンジニア
11	平沢字栄町地内漏水修繕工事	給水管漏水修繕 ビニル管 φ20mm	144,100	R6.10.21	(有)柳沼設備
12	貝山字馬場地内漏水修繕工事	給水管漏水修繕 ビニル管 φ25mm	257,400	R6.10.25	(有)柳沼設備
13	永作地内漏水修繕工事	給水管漏水修繕 ビニル管 φ20mm	342,100	R6.11.27	本田設備工業(株)
14	八島台三丁目地内漏水修繕工事	給水管漏水修繕 ポリエチレン管 φ20mm	669,900	R6.11.28	(有)柳沼設備
15	亀井地内漏水修繕工事	給水管漏水修繕 ポリエチレン管 φ20mm	325,000	R6.12.9	吉村管工所
6-1-54	新町地内舗装復旧工事	舗装本復旧 L=7m A=13m ²	260,770	R6.10.23 R6.11.29	福浜大一建設(株)三春支社
6-1-53	八島台七丁目地内舗装復旧工事	舗装本復旧 L=6m A=30m ²	253,449	R6.10.23 R6.12.27	(有)橋本工業
6-1-57	下舞木字蛇田地内圧力調整弁修繕工事	圧力調整弁修繕 φ100mm	3,410,000	R6.11.21 R7.3.28	(株)水機テクノス仙台支店
6-1-66	白山配水池制御盤修繕	制御盤UPS(無停電電源装置)取替	217,800	R6.11.27 R7.2.28	(有)光和電気
6-1-77	亀井地内外舗装復旧工事	舗装本復旧 L=9m A=16m ²	296,000	R7.1.14 R7.3.19	福浜大一建設(株)三春支社

3. 業 務

(1) 業務量

1) 上水道

区 分 \ 年 度		単 位	令和4年度	令和5年度 ①	令和6年度 ②	増減 ③(=②-①)	比率 (③/①*100)	1日最大
1. 行政区域内人口 (簡水を除く)		人	16,269	16,087	16,138	51	0.32	
2. 年度末給水人口		人	14,511	14,365	14,443	78	0.54	
3. 年度末給水件数		件	5,929	5,972	6,093	121	2.03	
4. 年間取水量		m ³	1,644,861	1,655,045	1,657,186	2,141	0.13	
5. 配水量	年 間	m ³	1,561,661	1,570,446	1,575,555	5,109	0.33	
	1 日 平 均	m ³	4,279	4,291	4,317	26	0.61	
	1 日 最 大	m ³	5,148	5,348	5,308	△ 40	△ 0.75	1/29
	1日1人平均	L	295	299	299	0	0.00	
	1日1人最大	L	355	372	368	△ 4	△ 1.08	
6. 有収水量	年 間	m ³	1,311,633	1,294,188	1,311,971	17,783	1.37	
	1 日 平 均	m ³	3,594	3,536	3,594	58.0	1.64	
普及率 (2/1×100=)		%	89.2	89.3	89.5	0.2	0.22	
有収率 (6/5×100=)		%	84.0	82.4	83.3	0.9	1.09	

2) 簡易水道 (過足)

区 分 \ 年 度		単 位	令和4年度	令和5年度 ①	令和6年度 ②	増減 ③(=②-①)	比率 (③/①*100)	1日最大
1. 簡水行政区域内人口		人	282	278	-	-	-	
2. 年度末給水人口		人	282	278	-	-	-	
3. 年度末給水件数		件	92	92	-	-	-	
4. 年間取水量		m ³	25,854	19,681	-	-	-	
5. 配水量	年 間	m ³	19,524	19,191	-	-	-	
	1 日 平 均	m ³	53	52	-	-	-	
	1 日 最 大	m ³	63	78	-	-	-	
	1日1人平均	L	188	189	-	-	-	
	1日1人最大	L	223	281	-	-	-	
6. 有収水量	年 間	m ³	18,252	18,481	-	-	-	
	1 日 平 均	m ³	50	50	-	-	-	
普及率 (2/1×100=)		%	100.0	100.0	-	-	-	
有収率 (6/5×100=)		%	93.5	96.3	-	-	-	

3) 上水道＋簡易水道 合計

区 分 \ 年 度		単 位	令和4年度	令和5年度 ①	令和6年度 ②	増減 ③(=②-①)	比率 (③/①*100)	1日最大
1. 行政区域内人口		人	16,551	16,365	16,138	△ 227	△ 1.39	
2. 年度末給水人口		人	14,793	14,643	14,443	△ 200	△ 1.37	
3. 年度末給水件数		件	6,021	6,064	6,093	29	0.48	
4. 年間取水量		m ³	1,670,715	1,674,726	1,657,186	△ 17,540	△ 1.05	
5. 配水量	年 間	m ³	1,581,185	1,589,637	1,575,555	△ 14,082	△ 0.89	
	1 日 平 均	m ³	4,332	4,343	4,317	△ 26	△ 0.60	
	1 日 最 大	m ³	5,203	5,405	5,308	△ 97	△ 1.79	1/29
	1日1人平均	L	293	297	299	2.0	0.67	
	1日1人最大	L	352	369	368	△ 1	△ 0.27	
6. 有収水量	年 間	m ³	1,329,885	1,312,669	1,311,971	△ 698	△ 0.05	
	1 日 平 均	m ³	3,644	3,586	3,594	8	0.22	
普及率 (2/1×100=)		%	89.4	89.5	89.5	0.0	0.00	
有収率 (6/5×100=)		%	84.1	82.6	83.3	0.7	0.85	

※令和6年度より簡易水道を上水道に統合

(2) 口径別加入件数

1) 上水道

年度 口径	加入件数			
	3	4	5	6
13mm	5,622	5,666	5,708	5,825
20mm	132	133	134	134
25mm	62	61	61	64
30mm	24	24	24	24
40mm	25	24	24	24
50mm	18	18	18	19
75mm	2	2	2	2
100mm	1	1	1	1
合計	5,886	5,929	5,972	6,093

2) 簡易水道

年度 口径	加入件数			
	3	4	5	6
13mm	91	92	92	0
20mm	0	0	0	0
25mm	0	0	0	0
30mm	0	0	0	0
40mm	0	0	0	0
50mm	0	0	0	0
75mm	0	0	0	0
100mm	0	0	0	0
合計	91	92	92	0

3) 合計

年度 口径	加入件数			
	3	4	5	6
13mm	5,713	5,758	5,800	5,825
20mm	132	133	134	134
25mm	62	61	61	64
30mm	24	24	24	24
40mm	25	24	24	24
50mm	18	18	18	19
75mm	2	2	2	2
100mm	1	1	1	1
合計	5,977	6,021	6,064	6,093

(3) 水道使用状況

1) 検針月別

検針月	調定件数 (件)	使用水量 (m ³)	水道料金①	消費税②	調定金額 (①+②)
5月 (3, 4月使用分)	5,347	218,090	46,296,691	4,629,249	50,925,940
7月 (5, 6月 ")	5,330	223,710	47,430,406	4,742,633	52,173,039
9月 (7, 8月 ")	5,339	229,971	48,088,283	4,808,435	52,896,718
11月 (9,10月 ")	5,348	215,199	45,605,862	4,560,181	50,166,043
1月 (11,12月 ")	5,333	221,263	46,747,718	4,674,367	51,422,085
3月 (1, 2月 ")	5,292	203,738	43,701,375	4,369,703	48,071,078
計	31,989	1,311,971	277,870,335	27,784,568	305,654,903

2) 口径別

口 径	調定件数 (件)	使用水量 (m ³)	水道料金①	消費税②	調定金額 (①+②)
1 3 mm	30,626	974,643	191,455,456	19,143,165	210,598,621
2 0 mm	659	36,554	9,267,674	926,709	10,194,383
2 5 mm	330	73,220	17,670,870	1,767,066	19,437,936
3 0 mm	126	37,348	9,404,185	940,416	10,344,601
4 0 mm	129	65,431	17,241,325	1,724,132	18,965,457
5 0 mm	101	81,650	21,139,525	2,113,950	23,253,475
7 5 mm	12	34,398	8,742,360	874,236	9,616,596
1 0 0 mm	6	8,727	2,948,940	294,894	3,243,834
計	31,989	1,311,971	277,870,335	27,784,568	305,654,903

3) 地区別

地 区	調定件数 (件)	使用水量 (m ³)	水道料金①	消費税②	調定金額 (①+②)
01 (北 部)	78	5,299	1,046,770	104,671	1,151,441
05 (過 足)	519	18,863	3,677,805	367,757	4,045,562
10 (大 町)	966	43,579	11,634,875	1,163,363	12,798,238
20 (中 町)	1,143	58,033	12,712,188	1,271,118	13,983,306
30 (八幡町)	1,165	36,683	7,429,540	742,856	8,172,396
31 (一本松)	1,127	66,947	14,954,716	1,495,371	16,450,087
40 (荒 町)	1,469	39,846	8,373,906	837,215	9,211,121
50 (北 町)	947	61,204	13,796,830	1,379,593	15,176,423
60 (新 町)	1,229	35,524	7,235,430	723,433	7,958,863
70 (中 妻)	1,332	60,778	12,592,975	1,259,216	13,852,191
80 (熊 耳)	968	100,914	24,553,628	2,455,277	27,008,905
90 (平 沢)	2,312	68,163	14,045,725	1,404,375	15,450,100
91 (八島台)	3,652	127,654	25,463,550	2,546,097	28,009,647
93 (岩 江)	4,152	170,521	34,165,990	3,416,342	37,582,332
94 (岩 江)	4,298	152,252	29,871,584	2,986,901	32,858,485
95 (岩 江)	1,098	41,357	8,265,204	826,438	9,091,642
96 (中 郷)	1,948	90,067	20,023,434	2,002,222	22,025,656
97 (恵下越)	465	10,600	2,318,210	231,768	2,549,978
98 (遠隔地)	3,121	123,687	25,707,975	2,570,555	28,278,530
計	31,989	1,311,971	277,870,335	27,784,568	305,654,903

(4)業務収支に関する事項
「収益費用明細」のとおり

(5)給水原価及び供給単価比較表

1) 給水原価

(単位:千円 税抜き)

区 分		年度	令和 4 年度	令和 5 年度	令和 6 年度		
					金額	1m ³ 当り (円)	構成比 (%)
費用 構成	1	職員給与費	32,679	31,587	34,045	25.94	9.16
	2	支払利息	5,476	2,551	816	0.62	0.22
	3	減価償却費	186,648	186,464	189,699	144.59	51.01
	4	動力費	25,865	24,984	25,043	19.09	6.74
	5	光熱水費	5,887	5,520	4,746	3.62	1.28
	6	通信運搬費	1,557	1,560	1,742	1.33	0.47
	7	修繕費	23,165	16,942	14,101	10.75	3.79
	8	材料費	1,363	1,721	1,174	0.89	0.31
	9	薬品費	4,071	5,176	5,874	4.48	1.58
	10	路面復旧費	0	1,871	889	0.68	0.24
	11	委託料	59,608	87,801	78,560	59.88	21.13
	12	受水費	0	0	0	0.00	0.00
	13	その他	13,656	17,560	15,161	11.56	4.08
総費用合計①			359,975	383,737	371,850	283.43	100.00
長期前受金戻入②			80,469	83,263	85,778		
有収水量 (m ³) ③			1,329,885	1,312,669	1,311,971		
給水原価(円) (①-②)/③			210.17	228.90	218.05		

計算式 総費用 (※受託工事費、材料売却原価、消費税及び特別損失は除く)

(総費用合計①－長期前受金戻入②)÷有収水量③＝給水原価

2) 供給単価

(単位:千円 税抜き)

年度 区 分		令和 4 年度	令和 5 年度	令和 6 年度			
				金額	1m ³ 当り (円)	構成比 (%)	
営業 収益	1	給水収益④	280, 886	278, 163	277, 870	211. 80	73. 53
	2	その他	2, 462	1, 864	1, 791	1. 37	0. 47
	計		283, 348	280, 027	279, 661	213. 17	74. 00
営業 外 収益	1	他会計補助金	0	0	11, 961	9. 12	3. 17
	2	その他	80, 637	83, 444	86, 284	65. 76	22. 83
	計		80, 637	83, 444	98, 245	74. 88	26. 00
総収益合計			363, 985	363, 471	377, 906	288. 04	100. 00
供給単価(円)			211. 21	211. 91	211. 80		

計算式 給水収益④÷有収水量③＝供給単価

3) 収益・費用の内訳

(単位：千円)

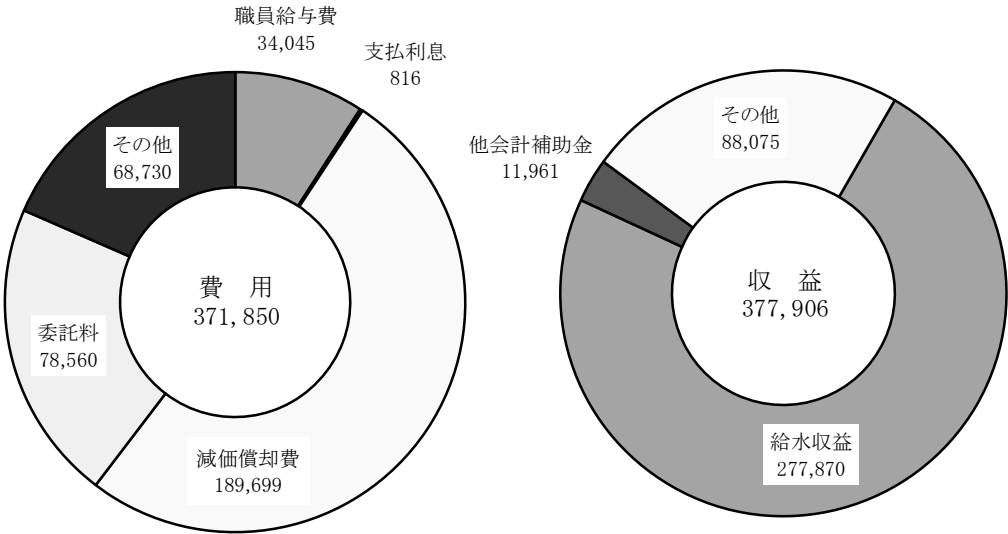

4) 給水原価と供給単価との比較表

(単位：円)

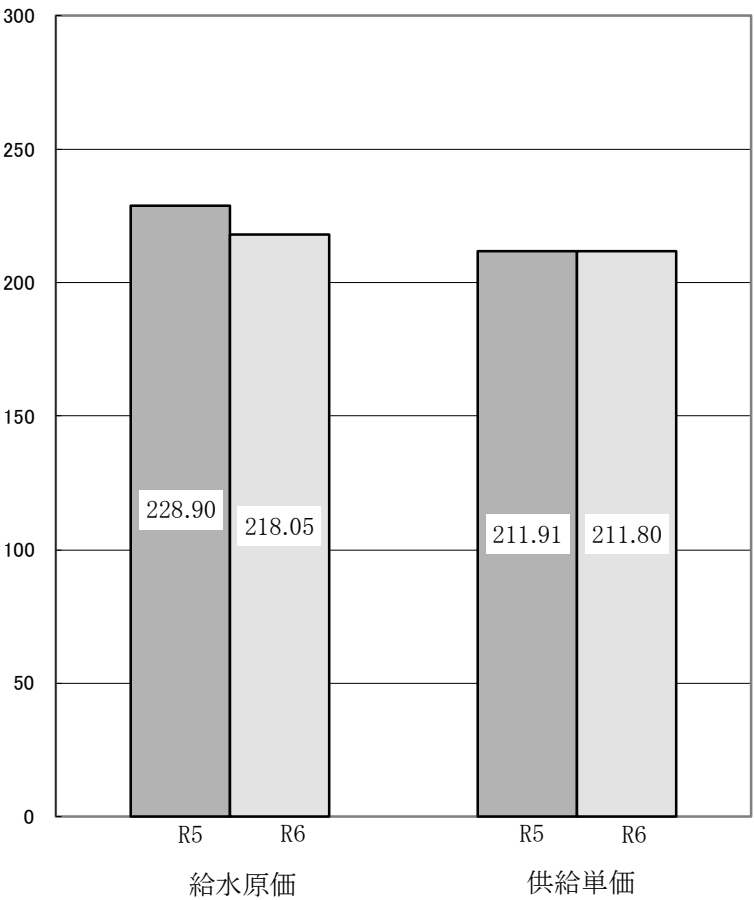

(6) 上水道の水質検査結果

検査種別：基準項目 原水39項目 浄水51項目

検査項目		水質基準	原水	浄水		
				芹ヶ沢配水系	白山配水系	山田配水系
病原生物	一般細菌	1ml中100個以下 検出されないこと	5800 検出	0 検出しない	0 検出しない	0 検出しない
無機物質・重金属	カドミウム及びその化合物	0.003mg/L以下	0.0003未満	0.0003未満	0.0003未満	0.0003未満
	水銀及びその化合物	0.0005mg/L以下	0.00005未満	0.00005未満	0.00005未満	0.00005未満
	セレン及びその化合物	0.01mg/L以下	0.001未満	0.001未満	0.001未満	0.001未満
	鉛及びその化合物	0.01mg/L以下	0.001未満	0.001未満	0.001未満	0.001未満
	ヒ素及びその化合物	0.01mg/L以下	0.001未満	0.001未満	0.001未満	0.001未満
	六価クロム化合物	0.02mg/L以下	0.002未満	0.002未満	0.002未満	0.002未満
	亜硝酸態窒素	0.04mg/L以下	0.045	0.004未満	0.004未満	0.004未満
	シアン化物イオン及び塩化シアン	0.01mg/L以下	0.001未満	0.001未満	0.001未満	0.001未満
	硝酸態窒素及び亜硝酸態窒素	10mg/L以下	1.3	1.3	1.4	1.3
一般有機化学物質	フッ素及びその化合物	0.8mg/L以下	0.08未満	0.08未満	0.08未満	0.08未満
	ホウ素及びその化合物	1.0mg/L以下	0.1未満	0.1未満	0.1未満	0.1未満
	四塩化炭素	0.002mg/L以下	0.0002未満	0.0002未満	0.0002未満	0.0002未満
	1,4-ジシオキサン	0.05mg/L以下	0.005未満	0.005未満	0.005未満	0.005未満
	シス-1,2-シクロエチレン及び トランス-1,2-シクロエチレン	0.04mg/L以下	0.004未満	0.004未満	0.004未満	0.004未満
	ジクロロメタン	0.02mg/L以下	0.002未満	0.002未満	0.002未満	0.002未満
	テトラクロロエチレン	0.01mg/L以下	0.001未満	0.001未満	0.001未満	0.001未満
消毒副生成物	トリクロロエチレン	0.01mg/L以下	0.001未満	0.001未満	0.001未満	0.001未満
	ベンゼン	0.01mg/L以下	0.001未満	0.001未満	0.001未満	0.001未満
	クロロ酢酸	0.02mg/L以下	－	0.002未満	0.002未満	0.002未満
	クロロホルム	0.06mg/L以下	－	0.026	0.030	0.030
	ジクロロ酢酸	0.03mg/L以下	－	0.003未満	0.003未満	0.003未満
	ジブromクロロメタン	0.1mg/L以下	－	0.005	0.005	0.005
	臭素酸	0.01mg/L以下	－	0.001未満	0.001	0.001
	総トリハロメタン	0.1mg/L以下	－	0.043	0.048	0.048
	トリクロロ酢酸	0.03mg/L以下	－	0.004	0.003未満	0.004
	ブromジクロロメタン	0.03mg/L以下	－	0.012	0.013	0.013
色・味	ブromホルム	0.09mg/L以下	－	0.001未満	0.001未満	0.001未満
	ホルムアルデヒド	0.08mg/L以下	－	0.008未満	0.008未満	0.008未満
	塩素酸	0.6mg/L以下	－	0.30	0.31	0.32
	亜鉛及びその化合物	1.0mg/L以下	0.01未満	0.01未満	0.01未満	0.01未満
	アルミニウム及びその化合物	0.2mg/L以下	0.23	0.02未満	0.02未満	0.02未満
	鉄及びその化合物	0.3mg/L以下	0.63	0.03未満	0.03未満	0.03未満
	銅及びその化合物	1.0mg/L以下	0.01未満	0.01未満	0.01未満	0.01未満
	ナトリウム及びその化合物	200mg/L以下	9.6	12	12	12
発泡	マンガン及びその化合物	0.05mg/L以下	0.072	0.005未満	0.005未満	0.005未満
	塩化物イオン	200mg/L以下	10	17	17	18
	カルシウム・マグネシウム等（硬度）	300mg/L以下	61	62	60	60
	蒸発残留物	500mg/L以下	140	120	110	130
	陰イオン界面活性剤	0.2mg/L以下	0.02未満	0.02未満	0.02未満	0.02未満
臭気	ジエオスミン	0.00001mg/L以下	0.000004	0.000001未満	0.000001未満	0.000001未満
	2-メチルイソボルネオール	0.00001mg/L以下	0.000002	0.000001未満	0.000001未満	0.000001未満
発泡	非イオン界面活性剤	0.02mg/L以下	0.002未満	0.002未満	0.002未満	0.002未満
臭気	フェノール類	0.005mg/L以下	0.0005未満	0.0005未満	0.0005未満	0.0005未満
味	有機物（全有機炭素（TOC）の量）	3mg/L以下	2.6	1.5	1.5	1.5
基礎的性状	pH	5.8～8.6以下	7.5	7.3	7.0	7.4
	味	異常でないこと	－	異常なし	異常なし	異常なし
	臭気	異常でないこと	微土臭	異常なし	異常なし	異常なし
	色濁度	5度以下	16	0.6	0.6	0.5未満
検体	濁度	2度以下	6.9	0.1未満	0.1未満	0.1未満
	採取日	採取日	R6.7.10	R6.7.10	R6.7.10	R6.7.10
	採取時間	採取時間	11:50	10:20	9:40	8:40
	採取時気温	採取時気温	27.6℃	26.6℃	26.0℃	25.8℃
	採取時水温	採取時水温	22.2℃	24.0℃	23.7℃	24.4℃
検体	採取時残留塩素	採取時残留塩素	－	0.2mg/L	0.2mg/L	0.2mg/L

(7) 飲料水の放射性物質モニタリング検査の結果と概要

- 1) 検査項目 放射性ヨウ素及び放射性セシウムを含む γ 線人工核種
- 2) 分析機器 ゲルマニウム半導体検出器
- 3) 検出限界値 1 B q / kg未満
- 4) 飲料水の基準 (H24. 4月以降)
 - ・ 放射性セシウム (セシウム134及びセシウム137) 10 B q / kg
 (H24年3月までは放射性ヨウ素300Bq/kg (乳児100Bq/Kg)
 及び放射性セシウム200Bq/kg)
- 5) 検体採取場所
 - ・ 三春町上水道事業 (表流水) 大字下舞木字石田地内
- 6) 検査機関
 - ・ H24年 2月 6日～ 福島県 郡山水道局 (豊田浄水場)
 - ・ H29年 4月 1日～ 福島県衛生研究所
- 7) 検査頻度
 - ・ R3年 4月 1日～ 月1回(第2火曜日)

8) 検査回数と結果

検査結果は次の通り、放射性ヨウ素及び放射性セシウムを含む γ 線人工核種はすべてND、すなわち検出限界値未満である。

単位 : Bq/Kg

実施月	検査回数	上水道	
		ヨウ素	セシウム
R6. 4月	1	ヨウ素、セシウム、 γ 線人工核種	すべてND
R6. 5月	1	ヨウ素、セシウム、 γ 線人工核種	すべてND
R6. 6月	1	ヨウ素、セシウム、 γ 線人工核種	すべてND
R6. 7月	1	ヨウ素、セシウム、 γ 線人工核種	すべてND
R6. 8月	1	ヨウ素、セシウム、 γ 線人工核種	すべてND
R6. 9月	1	ヨウ素、セシウム、 γ 線人工核種	すべてND
R6. 10月	1	ヨウ素、セシウム、 γ 線人工核種	すべてND
R6. 11月	1	ヨウ素、セシウム、 γ 線人工核種	すべてND
R6. 12月	1	ヨウ素、セシウム、 γ 線人工核種	すべてND
R7. 1月	1	ヨウ素、セシウム、 γ 線人工核種	すべてND
R7. 2月	1	ヨウ素、セシウム、 γ 線人工核種	すべてND
R7. 3月	1	ヨウ素、セシウム、 γ 線人工核種	すべてND

4. 会計

(1) 重要契約の要旨

1) 工事関係

「2. 工事」のとおり

2) 業務委託関係

番号	業務名	業務内容	委託料 (円)	着工年月日 竣工年月日	契約の相手
(4⇔9)2-23	三春町上下水道施設運転管理業務委託	運転管理業務	(282,240,000) 56,448,000	R6. 4. 1 R7. 3. 31	(株)ウォーターエージェンシー 郡山営業所
(4⇔9)2-24	三春町公営企業会計及び料金業務委託	会計及び料金業務	(93,540,000) 18,708,000	R6. 4. 1 R7. 3. 31	(株)水道アセットサービス
6-2-7	三春浄水場管理棟清掃業務委託	床等清掃業務委託	530,200	R6. 4. 1 R7. 3. 31	キョウワプロテック (株)郡山事業所
6-2-9	飲料水水質検査業務委託	上水道水質検査	3,842,850	R6. 4. 1 R7. 3. 31	(株)新環境分析センター 福島県分析センター
6-2-11	水道施設内草刈業務	施設内草刈	784,952	R6. 4. 24 R6. 11. 15	公益社団法人三春町 シルバー人材センター
6-2-12	三春浄水場自動ドア装置保守点検業務委託	自動ドア保守点検業務	77,000	R6. 4. 1 R7. 3. 31	フルテック(株)郡山支店
6-2-15	量水器取替業務委託契約(三春町給水区域全域)	量水器取替業務	2,502,511	R6. 6. 7 R7. 2. 28	三春管工事組合
6-2-16	消防用設備等保守点検業務委託	浄水場消防設備保守点検	96,800	R6. 7. 19 R7. 3. 31	(有)渡辺鉄工消防用品
6-2-48	三春町上下水道施設自家用電気工作物定期精密点検業務委託	浄水場他自家用電気工作物保守点検業務	1,734,700	R6. 10. 3 R7. 2. 28	一般財団法人東北電気保安協会福島事業本部
6-2-20	三春浄水場浄水池清掃業務委託	浄水池清掃業務	977,240	R6. 12. 25 R7. 3. 28	(株)ウォーターエージェンシー 郡山営業所
6-2-21	三春浄水場北側法面雑木伐採業務委託	雑木伐採業務	573,100	R7. 1. 28 R7. 3. 31	(株)薪商はぜるね
6-2-22	三春浄水場地下オイルタンク漏洩検査業務委託	地下オイルタンク漏洩検査	55,000	R7. 3. 5 R7. 3. 28	(株)ミツワ
1	検便検査	担当職員の検便検査	6,380	年2回実施	(株)LSIメディエンス
2	三春浄水場除雪作業	除雪作業	78,870	R7. 1. 10	(株)三立設備

3) 建設改良工事に伴う委託

番号	業務名	業務内容	委託料 (円)	着工年月日 竣工年月日	契約の相手
6-3-1	小浜海道地内ほか1箇所配水管布設替設計業務委託	小浜海道地内、平沢字担橋地内 配水管布設替設計業務	11,313,500	R6. 10. 3 R7. 3. 28	(株)三水コンサルタント郡山営業所

(2) 他会計補助金等の使途について

- 1) 他会計負担金1,033,200円について(3条収入)、課税支出(収益的支出)の営業費用に1,033,200円を充当した。
- 2) 他会計補助金11,961,456円について(3条収入)、課税支出(収益的支出)の営業費用に11,961,456円を充当した。
なお、特定収入割合は3.87%であるため、消費税法施行令第75条第3項の規定により課税仕入の控除対象とならない。

《 参 考 》

福島県内の上下水道料金

一ヶ月20m³使用の一般家庭

(単位:円、消費税込み)

市町村名	水道	公共下水道	農業集落排水	市町村名	水道	公共下水道	農業集落排水
福島市	3,718	2,860	2,915	三島町	3,891		5,049
会津若松市	3,652	2,860	2,860	金山町	6,263	3,300	4,950
郡山市	3,212	3,066	3,066	昭和村	4,015	3,240	3,240
いわき市	3,729	3,500	3,490	会津美里町	4,818	4,950	4,950
白河市	2,343	2,838	2,838	西郷村	2,640	2,750	2,750
須賀川市	3,896	3,190	4,290	泉崎村	3,685		3,190
喜多方市	4,268	3,390	3,390	中島村	2,952		3,456
相馬市	3,344	2,860	2,860	矢吹町	3,850	2,992	3,674
二本松市	2,530	2,200		棚倉町	4,468	2,882	2,882
田村市	4,532	4,180		矢祭町	2,440		2,640
南相馬市	3,382	2,722	3,107	埴町	3,080	3,300	2,921
伊達市	4,950	3,333	3,586	鮫川村	2,665		3,260
本宮市	2,640	3,245		玉川村	3,780		4,188
桑折町	3,520	3,080		平田村	3,625		4,400
国見町	4,603	3,025		石川町	3,881		
川俣町	4,125			小野町	4,510		
大玉村	3,410		5,665	浅川町	3,575	3,872	3,675
鏡石町	4,627	2,926	2,200	古殿町	2,200		4,400
天栄村	4,087		3,850	広野町	2,588	2,475	2,475
下郷町	3,980		5,990	檜葉町	2,588	3,058	
檜枝岐村	1,927	1,069		富岡町	2,588	2,695	2,695
只見町	2,770		4,400	川内村			3,850
南会津町	4,400	4,180	4,180	大熊町	2,588	990	990
北塩原村	2,970	3,619	3,619	双葉町	2,588	2,415	
西会津町	4,378	4,730	4,730	浪江町	3,200	3,300	3,300
磐梯町	3,208	3,130	3,130	新地町	3,344	2,860	2,860
猪苗代町	3,080	3,058	3,058	飯舘村	3,430		4,400
会津坂下町	4,574	3,549	3,549	葛尾村	3,410		
湯川村	3,652	3,960	3,960	三春町	3,850	4,895	4,895
柳津町	3,799	3,300	3,850				

(1)上下水道料金は、令和5年度(令和6年3月末)市町村公営企業年報による。

(2)公共下水道料金は、公共下水道事業がない場合は特定環境保全公共下水道の金額とした。

(3)相馬地方広域水道企業団(相馬市、新地町、南相馬市鹿島区)

(4)双葉地方水道企業団(双葉町、大熊町、富岡町、檜葉町、広野町)

令和6年度 三春町水道事業

収益的収入

収益的収入

款 項 目	節	決 算 額 (税込み)
	区 分	
事業収益		405,734,721
第1款 水道事業収益		405,734,721
第1項 営業収益		307,447,431
第1目 給水収益	1 水道料金	305,654,903
第2目 受託工事収益	1 給水工事収益	0
第3目 その他の営業収益		1,792,528
	1 材料売却収益	13,928
	2 手数料	745,400
	3 雑収益	0
	4 他会計負担金	1,033,200
第2項 営業外収益		98,274,364
第1目 受取利息及び配当金	1 預金利息	194,971
第2目 補助金	1 他会計補助金	11,961,456
第3目 長期前受金戻入	1 長期前受金戻入	85,777,675
第4目 雑収益		340,262
	1 不用品売却収益	170,950
	2 その他の雑収益	169,312
第5目 消費税還付金	1 消費税還付金	0
第3項 特別利益		12,926
第1目 過年度損益修正益	1 過年度損益修正益	12,926

業 会 計 決 算 報 告 明 細 書

及 び 支 出

(注) 欄外は消費税の区分 ○:課税, △:不課税, ×:非課税

(単位: 円)

説 明	収益費用明細書 (税抜き)	
	令和5年度 決算額	令和6年度 決算額
	363,600,445	377,920,144
	351,601,196	377,920,144
	276,386,024	279,661,598
年度末給水件数 6,093 件, 年間有収水量 1,312千m3	274,530,120	277,870,335 ○
	0	0
	1,855,904	1,791,263
量水器売却	7,244	12,663 ○
給水装置設計審査及び竣工検査手数料等 474,000	786,500	745,400 ×
道路占用書類作成手数料 121,000		
給水装置工事事業者指定手数料(新規3件)(更新24件) 150,000		
証明書発行手数料 400		
	33,160	0
消火栓維持管理費	1,029,000	1,033,200 △
	75,086,030	98,245,620
預金利息	7,898	194,971 ×
浄水場修繕費繰入金 7,704,300	0	11,961,456 △
三春ダム管理費用負担金補助金 4,257,156		
長期前受金収益化	74,904,597	85,777,675 △
	173,535	311,518
鉄くず等売却	0	155,409 ○
駐車場使用料, 行政財産使用料等	173,535	156,109 ○×
	0	0
	129,142	12,926
福島第一原子力発電所事故に係る賠償金	129,142	12,926 △

款 項 目	節	決 算 額 (税込み)
	区 分	
第2款 簡 易 水 道 事 業 収 益		0
第1項 営 業 収 益		0
第1目 給 水 収 益	1 水 道 料 金	0
第2目 そ の 他 の 営 業 収 益		0
	1 材 料 売 却 収 益	0
	2 手 数 料	0
	3 雑 収 益	0
	4 他 会 計 負 担 金	0
第2項 営 業 外 収 益		0
第1目 受 取 利 息 及 び 配 当 金	1 預 金 利 息	0
第2目 補 助 金	1 他 会 計 補 助 金	0
第3目 長 期 前 受 金 戻 入	1 長 期 前 受 金 戻 入	0
第4目 雑 収 益		0
	1 不 用 品 売 却 収 益	0
	2 そ の 他 の 雑 収 益	0
第3項 特 別 利 益		0
第1目 過 年 度 損 益 修 正 益	1 過 年 度 損 益 修 正 益	0

(注) 欄外は消費税の区分 ○:課税, △:不課税, ×:非課税

(単位: 円)

説 明	収益費用明細書 (税抜き)	
	令和5年度 決算額	令和6年度 決算額
	11,999,249	0
	3,640,971	0
	3,632,971	0
	8,000	0
	0	0
	8,000	0
	0	0
	0	0
	8,358,278	0
	0	0
	0	0
	8,358,278	0
	0	0
	0	0
	0	0
	0	0
	0	0

収 益 の 支 出

款 項 目	節	決 算 額 (税込み)
	区 分	
事 業 費 用		399,335,746
第1款 水 道 事 業 費 用		399,335,746
第1項 営 業 費 用		385,333,193
第1目 原 水 及 び 浄 水 費		124,303,092
	1 給 料	4,070,700
	2 手 当	1,783,682
	3 賞 与 引 当 金	220,000
	5 法 定 福 利 費	1,174,860
	6 法 定 福 利 費 引 当 金	70,000
	7 旅 費	0
	8 被 服 費	0
	9 備 消 耗 品 費	990,869
	10 燃 料 費	0
	12 光 熱 水 費	5,160,065
	14 通 信 運 搬 費	402,048
	15 委 託 料	60,895,740
	17 賃 借 料	0
	18 修 繕 費	6,090,600
	20 動 力 費	26,692,184
	21 薬 品 費	6,461,532
	24 負 担 金	8,514,312
	29 工 事 請 負 費	1,776,500

(注) 欄外は消費税の区分 ○:課税, △:不課税, ×:非課税

(単位: 円)

説 明				収益費用明細書（税抜き）		
				令和5年度 決算額	令和6年度 決算額	
				384,286,898	372,295,797	
				373,912,503	372,295,797	
				370,819,836	371,056,098	
				118,245,239	113,667,881	
職員給 1人				3,144,000	4,070,700	△
扶養手当等 412,801				504,392	1,783,358	○△×
期末勤勉手当 1,370,881						
期末勤勉手当引当金				211,000	220,000	△
市町村職員共済組合納付金 1,168,428				721,324	1,174,860	×
災害補償基金納付金 6,432						
市町村職員共済組合納付金引当金				60,000	70,000	△
				0	0	
				0	0	
浄水場備消耗品費				907,395	900,790	○
				0	0	
浄水場管理棟電気料				4,776,473	4,690,969	○
浄水場～配水施設・役場間電話回線使用料				336,000	365,503	○
浄水場運転管理業務委託 56,448,000				59,773,563	55,359,763	○
自家用電気工作物定期精密点検業務委託 1,734,700						
水質検査業務委託 1,107,700						
浄水場浄水池清掃業務 977,240						
浄水場北側法面雑木伐採業務 573,100						
浄水場地下オイルタンク漏洩検査業務 55,000						
				0	0	
浄水場等設備修繕				9,964,500	5,536,909	○
浄水場浄水施設電気料 1,182,808kw				24,707,921	24,265,625	○
浄水用薬品費 次亜塩素酸ソーダ 40,080kg 2,226,444				5,095,730	5,874,120	○
ポリ塩化アルミニウム 80,210kg 4,235,088						
三春ダム堰堤共同維持費				6,627,941	7,740,284	○
浄水場天日乾燥床ほか土砂撤去工事				1,415,000	1,615,000	○

款 項 目	節	決 算 額 (税込み)
	区 分	
第2目 配 水 及 び 給 水 費		25,111,522
	1 給 料	3,665,100
	2 手 当	1,544,267
	3 賞 与 引 当 金	445,000
	5 法 定 福 利 費	1,531,631
	6 法 定 福 利 費 引 当 金	90,000
	9 備 消 耗 品 費	28,600
	10 燃 料 費	247,506
	15 委 託 料	5,244,041
	17 賃 借 料	8,000
	18 修 繕 費	9,297,433
	19 路 面 復 旧 費	977,419
	20 動 力 費	855,281
	22 材 料 費	1,177,244
	23 補 償 金	0
	24 負 担 金	0
第3目 受 託 工 事 費		0
	22 材 料 費	0
	29 工 事 請 負 費	0

(注) 欄外は消費税の区分 ○:課税, △:不課税, ×:非課税

(単位: 円)

説 明	収益費用明細書 (税抜き)		
	令和5年度 決算額	令和6年度 決算額	
	27,544,947	23,593,571	
職員給 1人	3,649,400	3,665,100	△
扶養手当等 725,768	1,495,094	1,542,419	○△×
期末勤勉手当 818,499			
期末勤勉手当引当金	621,000	445,000	△
市町村職員共済組合納付金 1,034,324	1,669,144	1,531,631	×
災害補償基金納付金 11,505			
退職手当組合納付金 485,802			
市町村職員共済組合納付金引当金	122,000	90,000	△
給配水関係備消耗品	96,280	26,000	○
自動車ガソリン代等	224,129	226,051	○△
水質検査業務委託 2,735,150	9,045,880	4,767,310	○
検便検査 6,380			
検定満期量水器取替業務委託 2,502,511			
鉄道用地賃借料	8,000	8,000	×
給配水管施設等修繕	6,745,617	8,452,213	○
舗装復旧工事	1,871,000	888,564	○
配水施設等電気料	276,344	777,559	○
量水器取替 974,109	1,721,059	1,173,724	△○
配水管修繕用材料 203,135			
	0	0	
	0	0	
	0	0	
	0	0	
	0	0	

款 項 目	節	決 算 額 (税込み)
	区 分	
第4目 総 係 費		43,633,293
	1 給 料	9,643,800
	2 手 当	4,633,622
	3 賞 与 引 当 金	700,000
	5 法 定 福 利 費	4,329,744
	6 法 定 福 利 費 引 当 金	150,000
	7 旅 費	0
	8 被 服 費	17,490
	9 備 消 耗 品 費	569,719
	10 燃 料 費	6,853
	11 食 糧 費	0
	12 光 熱 水 費	60,346
	13 印 刷 製 本 費	237,600
	14 通 信 運 搬 費	1,512,455
	15 委 託 料	20,275,822
	16 手 数 料	514,066

(注) 欄外は消費税の区分 ○:課税, △:不課税, ×:非課税

(単位: 円)

説 明	収益費用明細書 (税抜き)		
	令和5年度 決算額	令和6年度 決算額	
	41,428,624	41,509,360	
職員給 2人	9,528,000	9,643,800	△
扶養手当等 1,561,576	4,099,560	4,628,282	○△×
期末勤勉手当 3,072,046			
期末勤勉手当引当金	1,296,000	700,000	△
市町村職員共済組合納付金 2,994,231	4,206,029	4,329,744	×
災害補償基金納付金 24,697			
退職手当組合納付金 1,310,816			
市町村職員共済組合納付金引当金	260,000	150,000	△
	0	0	
作業着	0	15,900	○
事務用備消耗品 534,334	629,552	518,522	○
参考図書 35,385			
自動車ガソリン代等	1,908	6,230	○
	0	0	
浄水場宿直室ガス代	55,440	54,860	○
決算書・予算書印刷	215,000	216,000	○
納入通知書等郵便料 1,082,973	1,189,492	1,376,421	○
電話料金 429,482			
公営企業会計及び料金業務委託 18,708,000	18,390,477	18,432,566	○
水道施設内草刈業務委託 784,952			
三春浄水場除雪作業 78,870			
自動ドア装置保守点検業務委託 77,000			
消防施設法定点検委託 96,800			
浄水場管理棟清掃業務委託 530,200			
水道料金口座振替手数料 334,960	471,030	467,558	○
車検・点検整備手数料 79,894			
東邦パ°コンサービ°取扱基本手数料 66,000			
公金振込手数料 33,212			

款 項 目	節	決 算 額 (税込み)
	区 分	
	17 賃 借 料	12,276
	18 修 繕 費	123,013
	24 負 担 金	122,160
	26 報 酬	0
	27 保 険 料	702,027
	28 公 課 費	22,300
	35 貸 倒 引 当 金	0
第5目 減 価 償 却 費		189,698,813
	1 有形固定資産減価償却費	165,298,702
	2 無形固定資産減価償却費	24,400,111
第6目 資 産 減 耗 費		2,563,210
	1 固 定 資 産 除 却 費	2,563,210
	2 た な 卸 資 産 減 耗 費	0
第7目 そ の 他 の 営 業 費 用		23,263
	1 材 料 売 却 原 価	23,263
	2 雑 支 出	0

(注) 欄外は消費税の区分 ○:課税, △:不課税, ×:非課税

(単位: 円)

説 明		収益費用明細書（税抜き）		
		令和５年度 決算額	令和６年度 決算額	
放送受信料		10,868	11,160	○
浄水場トイレ修繕	71,500	232,290	111,830	○
草刈機修繕	24,013			
除雪機修繕	27,500			
日本水道協会費	119,360	122,340	122,160	△
福島県水道協会費	2,800			
		0	0	
自動車共済・自賠責保険料	69,230	695,138	702,027	×
水道賠償責任保険料	151,210			
町村建物災害共済保険料	481,587			
自動車重量税		25,500	22,300	△
		0	0	
		177,512,126	189,698,813	
建物	9,445,861	153,112,015	165,298,702	△
構築物	138,567,901			
機械及び装置	17,178,920			
工具・器具及び備品	106,020			
ダム使用权	24,225,111	24,400,111	24,400,111	△
水利権	175,000			
		6,081,656	2,563,210	
浄水場設備更新による除却		5,904,865	2,563,210	△
		176,791	0	
		7,244	23,263	
量水器売却		7,244	23,263	△
		0	0	

款 項 目	節	決 算 額 (税込み)
	区 分	
第2項 営 業 外 費 用		13,538,353
第1目 支払利息及び企業債取扱諸費		815,529
	1 企 業 債 利 息	815,529
	2 借 入 金 利 息	0
第2目 雑 支 出		0
	1 不 用 品 売 却 原 価	0
	2 そ の 他 の 雑 支 出	0
第3目 消 費 税 及 び 地 方 消 費 税	1 消費税及び地方消費税	12,722,824
第3項 特 別 損 失		464,200
第1目 過 年 度 損 益 修 正 損	1 過 年 度 損 益 修 正 損	464,200
第4項 予 備 費		0
第1目 予 備 費	1 予 備 費	0

(注) 欄外は消費税の区分 ○:課税, △:不課税, ×:非課税

(単位: 円)

説 明	収益費用明細書 (税抜き)	
	令和5年度 決算額	令和6年度 決算額
	2,550,936	815,529
	2,550,936	815,529
平成6年度～平成9年度借入分企業債償還利息	2,550,936	815,529 ×
	0	0
	0	0
	0	0
	0	0
	0	0
	541,731	424,170
水道料金還付等	541,731	424,170 ○△
	0	0
	0	0

款 項 目	節	決 算 額 (税込み)
	区 分	
第2款 簡 易 水 道 事 業 費 用		0
第1項 営 業 費 用		0
第1目 給 水 管 理 費		0
	9 備 消 耗 品 費	0
	12 光 熱 水 費	0
	14 通 信 運 搬 費	0
	15 委 託 料	0
	16 手 数 料	0
	18 修 繕 費	0
	21 薬 品 費	0
	22 材 料 費	0
	27 保 険 料	0
第2目 減 価 償 却 費	1 有形固定資産減価償却費	0
第3目 資 産 減 耗 費	1 固 定 資 産 除 却 費	0
第2項 営 業 外 費 用		0
第1目 雑 支 出		0
	1 不 用 品 売 却 原 価	0
	2 そ の 他 の 雑 支 出	0
第3項 特 別 損 失		0
第1目 過 年 度 損 益 修 正 損	1 過 年 度 損 益 修 正 損	0
第4項 予 備 費		0
第1目 予 備 費	1 予 備 費	0

(注) 欄外は消費税の区分 ○:課税, △:不課税, ×:非課税

(単位:円)

説 明	収益費用明細書 (税抜き)	
	令和5年度 決算額	令和6年度 決算額
	10,374,395	0
	10,373,718	0
	1,421,942	0
	11,500	0
	687,754	0
	34,969	0
	591,000	0
	0	0
	0	0
	80,000	0
	0	0
	16,719	0
	8,951,776	0
	0	0
	0	0
	0	0
	0	0
	0	0
	677	0
	677	0
	0	0
	0	0

資 本 の 収 入

資 本 の 収 入

款

及 び 支 出

(注) 欄外は消費税の区分 ○:課税, △:不課税, ×:非課税

(単位: 円)

説 明	収益費用明細書 (税抜き)	
	令和5年度 決算額	令和6年度 決算額
	81,383,409	57,907,127
	8,198,409	5,100,000
新設工事負担金 23件	6,672,954	5,100,000
	1,525,455	0
	0	0
	0	0
	12,493,000	13,114,400
新規申込者 34件	12,493,000	13,114,400
	46,000,000	25,000,000
水道事業経営安定基金借入	46,000,000	25,000,000
	14,692,000	14,692,727
拡張事業企業債等償還元金に充当	14,692,000	14,692,727

○

○

△

△

資 本 の 支 出

款 項 目	節	決 算 額 (税込み)
	区 分	
第1款 資 本 の 支 出		102,403,750
第1項 建 設 改 良 費		27,017,313
第1目 施 設 改 良 費		26,834,500
	15 委 託 料	11,313,500
	29 工 事 請 負 費	15,521,000
第2目 拡 張 事 業 費		0
	15 委 託 料	0
	29 工 事 請 負 費	0
第3目 固 定 資 産 購 入 費	1 機 械 及 び 装 置 購 入 費	182,813
第2項 企 業 債 償 還 金		21,386,437
第1目 企 業 債 償 還 金	1 企 業 債 償 還 金	21,386,437
第3項 他 会 計 長 期 借 入 償 還 金		54,000,000
第1目 他 会 計 長 期 借 入 償 還 金	1 他 会 計 長 期 借 入 償 還 金	54,000,000

(注) 欄外は消費税の区分 ○:課税, △:不課税, ×:非課税

(単位: 円)

説 明	収益費用明細書 (税抜き)	
	令和5年度 決算額	令和6年度 決算額
	180,044,325	99,964,250
	75,317,947	24,577,813
	32,460,000	24,395,000
配水管布設替設計業務委託	0	10,285,000 ○
浄水場設備更新工事	32,460,000	14,110,000 ○
	42,776,000	0
	0	0
	42,776,000	0
新設量水器	81,947	182,813 △
	50,726,378	21,386,437
平成6年度～平成9年度借入分償還元金	50,726,378	21,386,437 △
	54,000,000	54,000,000
平成8年度～平成30年度借入分償還元金	54,000,000	54,000,000 △

固 定 資 産

①有形固定資産明細書

資 産 の 種 類	年 度 当 初 現 在 高	当 年 加 増	当 年 減 少	年 度 末 現 在 高	減 価 償 却	
					年 度 当 初 現 在 高	当 年 度 増 加 額
土 地	834,535,657	0	0	834,535,657	0	0
建 物	708,269,510	0	0	708,269,510	363,769,281	9,445,861
構 築 物	6,668,404,506	7,910,000	4,360,000	6,671,954,506	3,540,855,941	138,567,901
機 械 及 び 装 置	2,716,927,135	6,382,813	6,224,800	2,717,085,148	2,404,038,420	17,178,920
車 両 運 搬 具	3,325,349	0	0	3,325,349	3,159,082	0
工 具 器 具 及 び 備 品	11,516,760	0	0	11,516,760	10,804,902	106,020
小 計	10,942,978,917	14,292,813	10,584,800	10,946,686,930	6,322,627,626	165,298,702
建 設 仮 勘 定	0	24,395,000	14,110,000	10,285,000	0	0
合 計	10,942,978,917	38,687,813	24,694,800	10,956,971,930	6,322,627,626	165,298,702

②無形固定資産明細書

資 産 の 種 類	固定資産					長期前受金 年 度 当 初 現 在 高
	年 度 当 初 現 在 高	当 年 度 増 加 額	当 年 度 減 少 額	当 年 度 減 価 償 却 費	年 度 末 現 在 高	
ダ ム 使 用 権	669,074,502	0	0	24,225,111	644,849,391	229,226,909
水 利 権	1,425,000	0	0	175,000	1,250,000	0
合 計	670,499,502	0	0	24,400,111	646,099,391	229,226,909

(注1) 減価償却の方法

有形固定資産は「定額法」により行なっている。

(注2) 1. 減価償却

固定資産は、使用によってその経済的価値を減少していくが、この減少額を毎事業年度の費用として配分することを減価償却という。減価償却は、取得原価を耐用年数にわたって徐々に費用化するものであるが、一定の方法により計画的、規則的に行われなければならない（地公企則6条）。これによって固定資産に投下された資本を回収するもので、この計上額が企業内に留保されるという財務的效果が現れる。

2. 減価償却の定額法

当該固定資産の帳簿原価から残存価額を控除した金額に、その償却額が毎事業年度同一となるように当該固定資産の耐用年数に応じた比率を乗じて計算した金額を、各事業年度の償却額とする方法である（地公企則2条6号）。したがって、定額法は資産の価値の減耗が利用度に伴う機能低下よりも、時の経過に伴って平均的に減少する資産、例えば建物、構築物などに適合する償却法であるといえる。なお、地方公営企業の会計規程の準則について（昭和41年自治企一通知）2(42)では、水道事業の場合は、この定額法によることが適当であるとされている。

3. 建設仮勘定

施設の建設あるいは改良により、長期にわたって多額の資産を取得する場合、建設に要した直接経費及び建設全般に関連する人件費、物件費等を明確にし、適正な取得価額を算出するための整理勘定をいう。この整理勘定に整理されたものは、年度末または建設工事が完了した場合に、建設仮勘定からそれぞれ固定資産の本勘定へ振り替える必要があり（地公企令16条4項）、いわゆる中間勘定の性格をもつ。

明 細 書

(単位:円)

累 計 額		年 度 末 償 却 未 済 高	長 期 前 受 金 収 益 化 累 計 額				備 考
当年度減少額	累 計		年度当初 現在高	当年度増加額	当年度減少額	累 計	
0	0	834,535,657	0	0	0	0	
0	373,215,142	335,054,368	293,552,987	7,529,705	0	301,082,692	
2,119,348	3,677,304,494	2,994,650,012	1,759,499,361	68,381,972	3,658,478	1,824,222,855	
5,902,242	2,415,315,098	301,770,050	1,835,964,858	1,571,107	5,662,129	1,831,873,836	
0	3,159,082	166,267	0	0	0	0	
0	10,910,922	605,838	0	0	0	0	
8,021,590	6,479,904,738	4,466,782,192	3,889,017,206	77,482,784	9,320,607	3,957,179,383	
0	0	10,285,000	0	0	0	0	
8,021,590	6,479,904,738	4,477,067,192	3,889,017,206	77,482,784	9,320,607	3,957,179,383	

(単位:円)

繰延収益				備 考
当年度 増加額	当年度 減少額	当年度長期 前受金戻入額	長期前受金 年度末 現在高	
0	0	8,294,891	220,932,018	
0	0	0	0	
0	0	8,294,891	220,932,018	

主な資産の耐用年数（地方公営企業法施行規則 第7条、8条、9条関係）
（昭和38年12月12日 自治丙企発第5号，自治省財政局長通知）

(1) 有形固定資産

土地	償却しない
建物	
事務所用	50年
工 場	38年
構築物（水道のもの）	
取水設備	40年
導水設備	50年
浄水設備	60年
配水設備	60年
配水管	40年
配水管付属設備	30年
機械及び装置（水道用のもの）	
電気設備（内燃力発電設備）	15年
ポンプ設備	15年
滅菌設備	10年
通信設備	9年
量水器	8年
車両運搬具	
貨物自動車（ダンプ式以外）	5年
その他のもの	6年
工具・器具及び備品	
測定工具及び検査工具	5年
その他のもの（主として金属製のもの）	10年

◎総合償却

・取水設備、導水設備、浄水設備、配水設備及び橋りょう	58年
・配水管及び配水管附属設備	38年
・電気設備、ポンプ設備、薬品注入設備及び滅菌設備	16年

(2) 無形固定資産

ダム使用权	55年
-------	-----

企業債等明細書

(1) 企業債等明細書

(単位：円)

種 類	発 行 年 月 日	発行総額 (発 行 価 額)	償 還 高		未 償 還 残 高	利 率 (年, %)	償還終期 (年月日)
			当 償	年 度 償 還 高 累 計			
6 年 度 政 府 債	H7. 3. 27	280, 000, 000	18, 415, 272	280, 000, 000	0	4. 65	R7. 3. 1
7 年 度 政 府 債	H8. 3. 25	20, 200, 000	1, 111, 085	19, 053, 641	1, 146, 359	3. 15	R8. 3. 1
8 年 度 政 府 債	H9. 3. 26	11, 600, 000	600, 595	10, 347, 529	1, 252, 471	2. 80	R9. 3. 1
8 年 度 機 構 債	H9. 3. 26	5, 800, 000	338, 272	5, 800, 000	0	2. 85	R7. 3. 20
8 年 度 機 構 債	H9. 3. 25	1, 900, 000	111, 347	1, 900, 000	0	2. 90	R7. 3. 20
9 年 度 機 構 債	H10. 3. 25	1, 600, 000	85, 674	1, 512, 431	87, 569	2. 20	R8. 3. 20
9 年 度 機 構 債	H10. 3. 25	4, 900, 000	261, 206	4, 633, 148	266, 852	2. 15	R8. 3. 20
9 年 度 政 府 債	H10. 3. 25	9, 700, 000	462, 986	8, 251, 566	1, 448, 434	2. 10	R10. 3. 1
小計		1, 725, 500, 000	21, 386, 437	1, 721, 298, 315	4, 201, 685		
8 年 度 安 定 基 金	H9. 3. 31	340, 000, 000	13, 000, 000	314, 000, 000	26, 000, 000	2. 80	R9. 3. 1
9 年 度 安 定 基 金	H9. 5. 29	400, 000, 000	16, 000, 000	368, 000, 000	32, 000, 000	2. 60	R10. 3. 1
9 年 度 安 定 基 金	H10. 3. 31	110, 000, 000	4, 000, 000	98, 000, 000	12, 000, 000	2. 10	R10. 3. 1
10 年 度 安 定 基 金	H11. 3. 30	114, 000, 000	4, 000, 000	98, 000, 000	16, 000, 000	2. 10	R11. 3. 1
30 年 度 安 定 基 金	H30. 10. 1	460, 000, 000	17, 000, 000	68, 000, 000	392, 000, 000	0. 00	R29. 9. 1
4 年 度 安 定 基 金	R4. 12. 28	94, 000, 000	0	0	94, 000, 000	0. 00	R34. 9. 1
5 年 度 安 定 基 金	R6. 3. 28	46, 000, 000	0	0	46, 000, 000	0. 00	R35. 9. 1
6 年 度 安 定 基 金	R7. 3. 28	25, 000, 000	0	0	25, 000, 000	0. 00	R26. 9. 1
小計		1, 589, 000, 000	54, 000, 000	946, 000, 000	643, 000, 000		
合計		3, 314, 500, 000	75, 386, 437	2, 667, 298, 315	647, 201, 685		

注1) 企業債の償還期限は政府債30年、機構債28年（うち5年据置）である。

注2) 「種類」中、政府債は財務省資金運用部、機構債は地方公営企業等金融機構（現 地方公共団体金融機構）、安定基金は三春町水道事業経営安定基金から借り入れたものである。

(2) 借入先別、利率別現在高の状況

(単位：千円)

借入先 利率		財務省 資金運用部	地方公共団体 金融機構	縁故債	水道事業経営 安定基金	合 計	構成比 (%)
令和6年度末現在高		3,848	354	0	643,000	647,202	100.00
利率別内訳	1.0%未満	0	0	0	557,000	557,000	86.06
	1.0%以上 1.5%未満	0	0	0	0	0	0.00
	1.5%以上 2.0%未満	0	0	0	0	0	0.00
	2.0%以上 2.5%未満	1,449	354	0	28,000	29,803	4.60
	2.5%以上 3.0%未満	1,252	0	0	58,000	59,252	9.16
	3.0%以上 3.5%未満	1,147	0	0	0	1,147	0.18
	3.5%以上 4.0%未満	0	0	0	0	0	0.00
	4.0%以上 4.5%未満	0	0	0	0	0	0.00
	4.5%以上 5.0%未満	0	0	0	0	0	0.00
構成比 (%)		0.59	0.05	0.00	99.36	100.00	

(3) 令和6年度借入分までの企業債年度別償還表

(単位：千円)

事業別 年度別	政府債		機構債		縁故債		安定基金		計		
	元金	利子	元金	利子	元金	利子	元金	利子	元金	利子	計
令和7年度	2,237	86	354	6	0	0	54,000	0	56,591	92	56,683
令和8年度	1,118	31	0	0	0	0	57,500	0	58,618	31	58,649
令和9年度	493	8	0	0	0	0	30,200	0	30,693	8	30,701
令和10年度	0	0	0	0	0	0	27,671	0	27,671	0	27,671
令和11年度	0	0	0	0	0	0	23,671	0	23,671	0	23,671
令和12年度	0	0	0	0	0	0	23,671	0	23,671	0	23,671
令和13年度	0	0	0	0	0	0	23,671	0	23,671	0	23,671
令和14年度	0	0	0	0	0	0	23,671	0	23,671	0	23,671
令和15年度	0	0	0	0	0	0	23,671	0	23,671	0	23,671
令和16年度	0	0	0	0	0	0	23,671	0	23,671	0	23,671
令和17年度	0	0	0	0	0	0	23,671	0	23,671	0	23,671
令和18年度	0	0	0	0	0	0	23,671	0	23,671	0	23,671
令和19年度	0	0	0	0	0	0	23,671	0	23,671	0	23,671
令和20年度	0	0	0	0	0	0	23,671	0	23,671	0	23,671
令和21年度	0	0	0	0	0	0	23,671	0	23,671	0	23,671
令和22年度	0	0	0	0	0	0	23,671	0	23,671	0	23,671
令和23年度	0	0	0	0	0	0	23,671	0	23,671	0	23,671
令和24年度	0	0	0	0	0	0	23,671	0	23,671	0	23,671
令和25年度	0	0	0	0	0	0	23,671	0	23,671	0	23,671
令和26年度	0	0	0	0	0	0	23,672	0	23,672	0	23,672
令和27年度	0	0	0	0	0	0	22,200	0	22,200	0	22,200
令和28年度	0	0	0	0	0	0	22,200	0	22,200	0	22,200
令和29年度	0	0	0	0	0	0	23,200	0	23,200	0	23,200
令和30年度	0	0	0	0	0	0	5,200	0	5,200	0	5,200
令和31年度	0	0	0	0	0	0	5,200	0	5,200	0	5,200
令和32年度	0	0	0	0	0	0	5,200	0	5,200	0	5,200
令和33年度	0	0	0	0	0	0	5,200	0	5,200	0	5,200
令和34年度	0	0	0	0	0	0	4,700	0	4,700	0	4,700
令和35年度	0	0	0	0	0	0	1,800	0	1,800	0	1,800
合計	3,848	125	354	6	0	0	643,000	0	647,202	131	647,333

(4) 企業債償還高のピーク

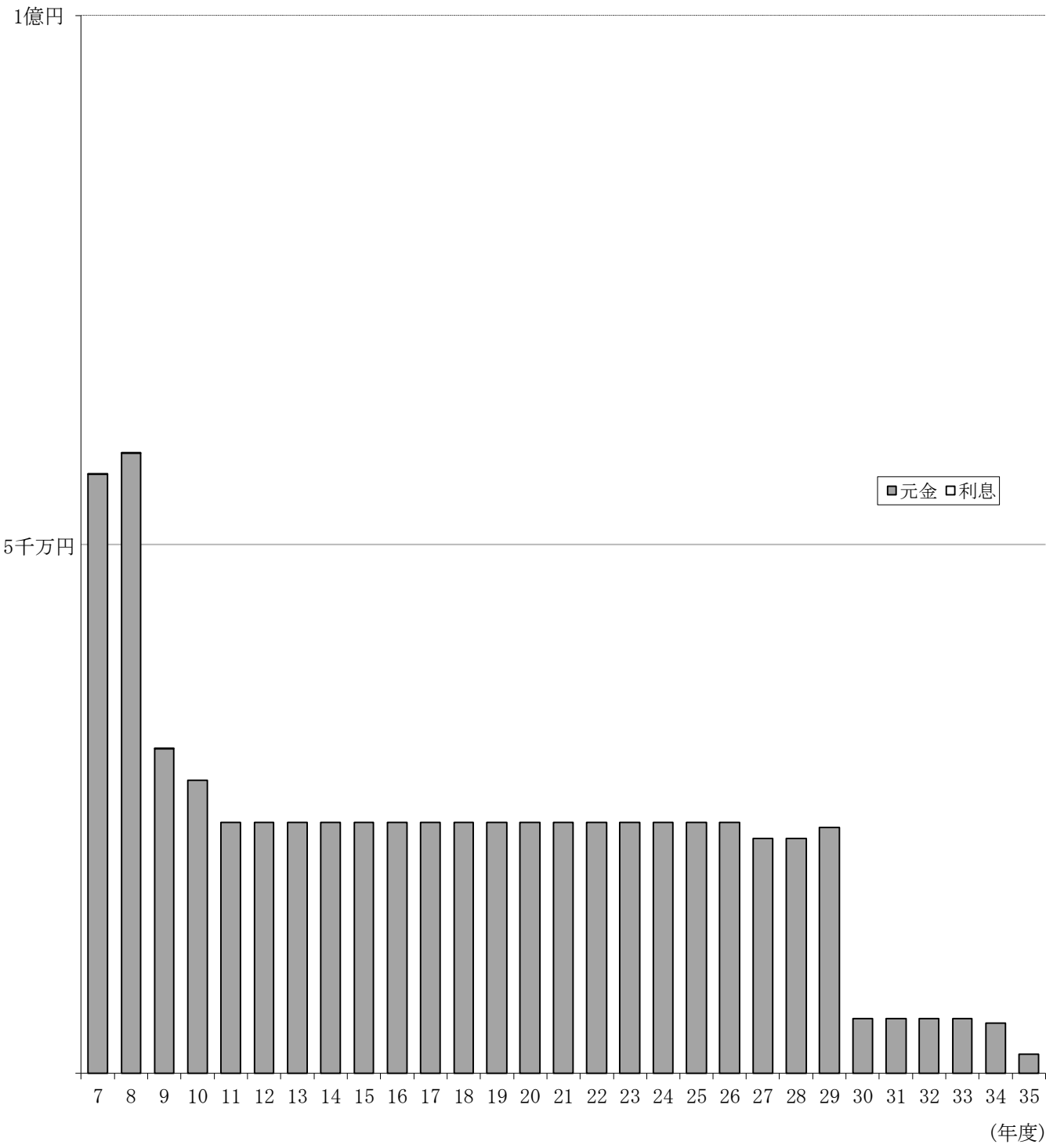

三春町水道事業

(1) 水道事業会計

区 分			年 度	R5 決算	R6 見込み	R7	R8	
収 益 的 収 支	収入	1. 営 業 収 益	276,386	279,661	290,500	289,000		
		(1) 料 金 収 入	274,530	277,870	288,500	287,000		
		(2) そ の 他	1,856	1,791	2,000	2,000		
		2. 営 業 外 収 益	75,086	98,246	82,879	82,499		
		(1) 他 会 計 補 助 金	0	11,961	0	0		
		(2) 長 期 前 受 金 戻 入	74,905	85,778	82,579	82,199		
		(3) そ の 他	181	507	300	300		
		3. そ の 他	129	13	100	100		
		4. 簡 易 水 道 収 益	11,999	0	0	0		
		計 (A)	363,600	377,920	373,479	371,599		
	支出	1. 営 業 費 用	370,820	371,056	367,409	365,964		
		(1) 職 員 給 与 費	31,587	34,045	26,000	26,000		
		(2) 委 託 料	87,801	78,560	88,000	88,000		
		(3) 動 力 費	24,984	25,043	25,000	25,000		
		(4) 減 価 償 却 費	186,464	189,699	188,409	186,964		
		(5) そ の 他	39,984	43,709	40,000	40,000		
		2. 営 業 外 費 用	2,551	816	142	81		
		(1) 支 払 利 息	2,551	816	92	31		
		(2) そ の 他	0	0	50	50		
		3. そ の 他	542	424	500	500		
		4. 簡 易 水 道 費 用	10,374	0	0	0		
		計 (B)	384,287	372,296	368,051	366,545		
		収 支 差 引 (A) - (B) = (C)			△ 20,687	5,624	5,428	5,054
		繰越利益剰余金又は累積欠損金 (D)			△ 15,299	5,624	11,052	16,106
資 本 的 収 支	収入	1. 企 業 債 等	46,000	25,000	48,000	48,000		
		2. 出 資 金	14,692	14,693	14,692	14,692		
		3. 加 入 金	13,743	14,426	8,000	8,000		
		4. 工 事 負 担 金 等	9,018	5,610	3,000	3,000		
		5. 補 償 金	0	0	0	0		
		6. そ の 他	0	0	0	0		
		計 (E)	83,453	59,729	73,692	73,692		
	支出	1. 建 設 改 良 費	82,842	27,017	48,000	48,000		
		2. 企 業 債 等 償 還 金	104,726	75,387	56,591	58,618		
		3. そ の 他	0	0	0	0		
		計 (F)	187,568	102,404	104,591	106,618		
	資本的収入額が資本的支出額に不足する額 (F) - (E) = (H)			104,115	42,675	30,899	32,926	
補 填 財 源	増加額	1. 当 年 度 損 益 勘 定 留 保 資 金	109,106	106,485	105,830	104,765		
		2. 当 年 度 利 益 剰 余 金 処 分 額 等	△ 20,687	5,624	5,428	5,054		
		3. そ の 他	5,454	618	0	0		
		計 (I)	93,873	112,727	111,258	109,819		
	補填財源(資金)不足額(H) - (I)			10,242	△ 70,052	△ 80,359	△ 76,893	
補填財源過不足額累計			△ 80,364	△ 150,416	△ 230,775	△ 307,668		
企業債・他会計長期借入金残高			697,588	647,201	638,610	627,992		

会計中期財政見通し

(単位:千円,収益的収支は税抜)

R9	R10	R11	R12	R13	R14	R15	R16
287,500	286,000	284,500	283,000	281,500	280,000	278,500	277,000
285,500	284,000	282,500	281,000	279,500	278,000	276,500	275,000
2,000	2,000	2,000	2,000	2,000	2,000	2,000	2,000
82,477	82,154	82,097	80,723	79,694	73,788	72,797	65,258
0	0	0	0	0	0	0	0
82,177	81,854	81,797	80,423	79,394	73,488	72,497	64,958
300	300	300	300	300	300	300	300
100	100	100	100	100	100	100	100
0	0	0	0	0	0	0	0
370,077	368,254	366,697	363,823	361,294	353,888	351,397	342,358
365,749	360,736	360,468	358,443	356,537	350,044	347,121	332,205
26,000	26,000	26,000	26,000	26,000	26,000	26,000	26,000
88,000	88,000	88,000	88,000	88,000	88,000	88,000	88,000
25,000	25,000	25,000	25,000	25,000	25,000	25,000	25,000
186,749	181,736	181,468	179,443	177,537	171,044	168,121	153,205
40,000	40,000	40,000	40,000	40,000	40,000	40,000	40,000
58	50	50	50	50	50	50	50
8	0	0	0	0	0	0	0
50	50	50	50	50	50	50	50
500	500	500	500	500	500	500	500
0	0	0	0	0	0	0	0
366,307	361,286	361,018	358,993	357,087	350,594	347,671	332,755
3,770	6,968	5,679	4,830	4,207	3,294	3,726	9,603
19,876	26,844	32,523	37,353	41,560	44,854	48,580	58,183
48,000	48,000	48,000	48,000	48,000	48,000	48,000	48,000
193	0	0	0	0	0	0	0
8,000	8,000	8,000	8,000	8,000	8,000	8,000	8,000
3,000	3,000	3,000	3,000	3,000	3,000	3,000	3,000
0	0	0	0	0	0	0	0
0	0	0	0	0	0	0	0
59,193	59,000	59,000	59,000	59,000	59,000	59,000	59,000
48,000	48,000	48,000	48,000	48,000	48,000	48,000	48,000
30,693	28,200	26,000	27,800	29,600	31,400	33,200	35,000
0	0	0	0	0	0	0	0
78,693	76,200	74,000	75,800	77,600	79,400	81,200	83,000
19,500	17,200	15,000	16,800	18,600	20,400	22,200	24,000
104,572	99,882	99,671	99,020	98,143	97,556	95,624	88,247
3,770	6,968	5,679	4,830	4,207	3,294	3,726	9,603
0	0	0	0	0	0	0	0
108,342	106,850	105,350	103,850	102,350	100,850	99,350	97,850
△ 88,842	△ 89,650	△ 90,350	△ 87,050	△ 83,750	△ 80,450	△ 77,150	△ 73,850
△ 396,510	△ 486,160	△ 576,510	△ 663,560	△ 747,310	△ 827,760	△ 904,910	△ 978,760
645,299	665,099	687,099	707,299	725,699	742,299	757,099	770,099

三春町水道事業会計中期財政見通し

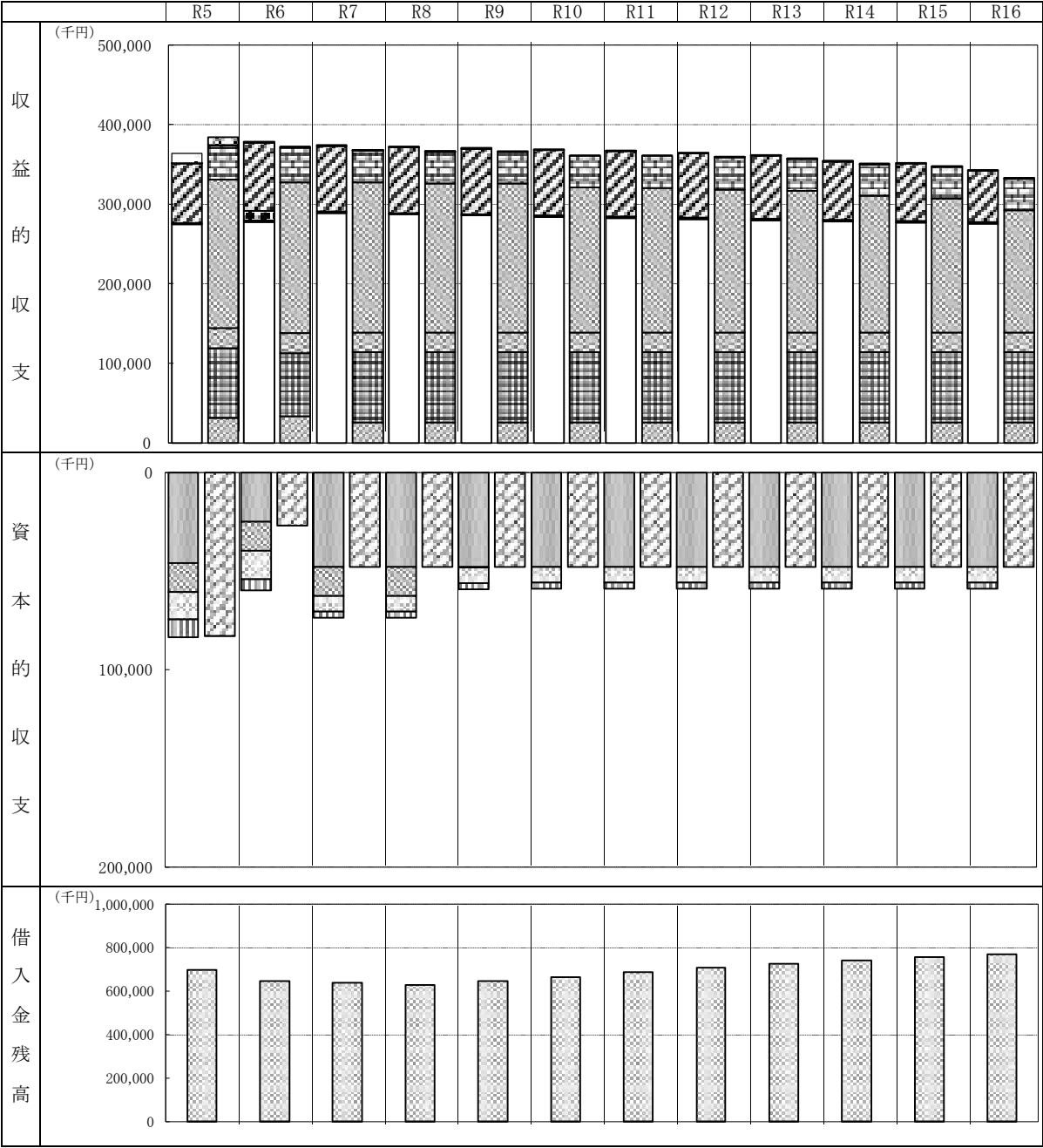

収益的収支の凡例

資本的収支の凡例

