

2019年版

# 三春町町勢要覧 資料編

## 三春の位置

---

位置／福島県田村郡三春町字大町1番地の2  
(町役場)東経/140° 29' 北緯/37° 26'  
面積/72.76km<sup>2</sup> 広がり/東西/12.5km 南北/15.7km

## 目次

---

- |           |           |
|-----------|-----------|
| ①自然       | ⑨保健・衛生    |
| ②人口       | ⑩消防・交通・防犯 |
| ③農業       | ⑪上下水道     |
| ④工業       | ⑫財政       |
| ⑤商業       | ⑬文化財      |
| ⑥道路・住宅・公園 | ⑭行政機構     |
| ⑦教育       | ⑮まちづくり組織  |
| ⑧福祉       | ⑯三春滝桜     |

編集・発行／三春町

# 1 自然

## ●地目別面積

(単位:ha) 各年1月1日現在

| 年次    | 総数    | 宅地  | 田   | 畑     | 山林    | 原野  | 雑種地 | 鉱泉水牧場 | 池沼  | その他   |
|-------|-------|-----|-----|-------|-------|-----|-----|-------|-----|-------|
| 平成26年 | 7,276 | 494 | 743 | 1,743 | 2,490 | 169 | 312 | 3     | 214 | 1,108 |
| 平成27年 | 7,276 | 498 | 742 | 1,739 | 2,491 | 169 | 313 | 0     | 214 | 1,110 |
| 平成28年 | 7,276 | 500 | 741 | 1,731 | 2,490 | 169 | 321 | 0     | 214 | 1,110 |
| 平成29年 | 7,276 | 502 | 741 | 1,733 | 2,490 | 169 | 322 | 0     | 214 | 1,105 |
| 平成30年 | 7,276 | 507 | 739 | 1,724 | 2,492 | 169 | 323 | 0     | 214 | 1,108 |

資料: 税務課課税グループ

## ●気象概要

| 年次    | 気温(°C) |      |       | 降水量(mm) |       | 年数 | 累年計         |        | 年降水日数   | 累年計     |        |
|-------|--------|------|-------|---------|-------|----|-------------|--------|---------|---------|--------|
|       | 平均     | 最高   | 最低    | 総量      | 最大日量  |    | 34,930.5 mm | 33 年   |         | 3,570 日 | 33 年   |
| 平成26年 | 11.3   | 37.0 | -10.0 | 1,279.0 | 88.0  | 平均 | 1,058.5 mm  | 平成22 年 | 108.2 日 | 最多      | 平成10 年 |
| 平成27年 | 11.9   | 35.2 | -4.9  | 1,215.0 | 109.0 |    | 1,612.5 mm  |        |         |         | 125 日  |
| 平成28年 | 12.0   | 31.2 | -4.7  | 1,103.0 | 112.0 | 最小 | 昭和59 年      | 昭和59 年 | 73 日    | 最小      |        |
| 平成29年 | 11.1   | 32.2 | -5.6  | 1,061.0 | 97.0  |    | 509.5 mm    |        |         |         |        |
| 平成30年 | 12.0   | 33.8 | -7.5  | 825.0   | 49.0  |    |             |        |         |         |        |

資料: 産業課農林グループ

## ●月別降水総量

(単位:mm)

| 年次    | 1月   | 2月    | 3月    | 4月    | 5月    | 6月    | 7月    | 8月    | 9月    | 10月   | 11月   | 12月  |
|-------|------|-------|-------|-------|-------|-------|-------|-------|-------|-------|-------|------|
| 平成26年 | 18.0 | 101.0 | 100.0 | 80.0  | 63.0  | 187.0 | 165.0 | 150.0 | 91.0  | 209.0 | 65.0  | 50.0 |
| 平成27年 | 47.0 | 16.0  | 93.0  | 111.0 | 61.0  | 119.0 | 170.0 | 146.0 | 238.0 | 11.0  | 139.0 | 64.0 |
| 平成28年 | 70.0 | 18.0  | 30.0  | 107.0 | 74.0  | 138.0 | 23.0  | 293.0 | 213.0 | 49.0  | 41.0  | 47.0 |
| 平成29年 | 20.0 | 17.0  | 57.0  | 43.0  | 65.0  | 97.0  | 226.0 | 86.0  | 94.0  | 306.0 | 27.0  | 23.0 |
| 平成30年 | 40.0 | 2.0   | 92.0  | 68.0  | 108.0 | 37.0  | 111.0 | 125.0 | 141.0 | 72.0  | 9.0   | 20.0 |
| 平均    | 39.0 | 30.8  | 74.4  | 81.8  | 74.2  | 115.6 | 139.0 | 160.0 | 155.4 | 129.4 | 56.2  | 40.8 |

資料: 産業課農林グループ

## ●月別平均気温

(単位:°C)

| 年次    | 1月   | 2月   | 3月  | 4月   | 5月   | 6月   | 7月   | 8月   | 9月   | 10月  | 11月 | 12月 |
|-------|------|------|-----|------|------|------|------|------|------|------|-----|-----|
| 平成26年 | -0.2 | -0.4 | 4.1 | 7.8  | 15.2 | 19.3 | 22.4 | 22.8 | 17.5 | 12.1 | 7.6 | 1.7 |
| 平成27年 | 0.0  | 0.3  | 4.7 | 10.8 | 17.1 | 18.9 | 23.8 | 22.9 | 18.3 | 13.3 | 8.9 | 3.8 |
| 平成28年 | 0.7  | 1.6  | 5.3 | 10.9 | 16.2 | 19.2 | 22.1 | 24.0 | 20.5 | 13.7 | 6.4 | 3.7 |
| 平成29年 | -0.2 | 0.7  | 2.9 | 9.8  | 16.6 | 17.9 | 24.2 | 22.5 | 18.5 | 12.8 | 7.0 | 1.0 |
| 平成30年 | -0.9 | -0.6 | 5.6 | 12.0 | 15.7 | 19.5 | 25.4 | 23.9 | 18.9 | 13.7 | 8.6 | 2.6 |
| 平均    | 0    | 0.3  | 4.5 | 10.3 | 16.2 | 19.0 | 23.6 | 23.2 | 18.7 | 13.1 | 7.7 | 2.6 |

資料: 産業課農林グループ

## 2 人口

### ●人口・世帯数の推移

各年10月1日現在(単位:人)

| 年次    | 世帯数   | 人口     |        |        | 1世帯<br>当たり人<br>口 | 人口指<br>数<br>(昭和) | 備考       |
|-------|-------|--------|--------|--------|------------------|------------------|----------|
|       |       | 総数     | 男      | 女      |                  |                  |          |
| 昭和30年 | 4,246 | 24,388 | 11,665 | 12,723 | 5.7              | 100              | 旧岩江地区を除く |
| 昭和35年 | 4,270 | 22,119 | 10,529 | 11,590 | 5.2              | 91               | 第9回国勢調査  |
| 昭和40年 | 4,278 | 21,292 | 10,219 | 11,073 | 5.0              | 87               | 第10回国勢調査 |
| 昭和45年 | 4,292 | 19,898 | 9,504  | 10,394 | 4.6              | 82               | 第11回国勢調査 |
| 昭和50年 | 4,393 | 18,859 | 9,067  | 9,792  | 4.3              | 77               | 第12回国勢調査 |
| 昭和55年 | 4,595 | 19,047 | 9,272  | 9,775  | 4.1              | 78               | 第13回国勢調査 |
| 昭和60年 | 4,734 | 18,987 | 9,250  | 9,737  | 4.0              | 78               | 第14回国勢調査 |
| 平成2年  | 4,949 | 19,205 | 9,320  | 9,885  | 3.9              | 79               | 第15回国勢調査 |
| 平成7年  | 5,368 | 20,124 | 9,814  | 10,310 | 3.7              | 83               | 第16回国勢調査 |
| 平成12年 | 5,565 | 19,976 | 9,778  | 10,198 | 3.6              | 82               | 第17回国勢調査 |
| 平成17年 | 5,615 | 19,194 | 9,344  | 9,850  | 3.4              | 79               | 第18回国勢調査 |
| 平成22年 | 5,502 | 18,191 | 8,803  | 9,388  | 3.3              | 75               | 第19回国勢調査 |
| 平成27年 | 6,230 | 18,304 | 9,089  | 9,215  | 2.9              | 75               | 第20回国勢調査 |
| 平成30年 | 6,334 | 17,754 | 8,890  | 8,864  | 2.8              | 73               | 現住人口調査   |

資料:国勢調査・現住人口調査

### ●就業構造人口

(単位:人、%)

| 区別                      | 平成2年  |       | 平成7年   |       | 平成12年  |       | 平成17年 |       | 平成22年 |       | 平成27年 |       |
|-------------------------|-------|-------|--------|-------|--------|-------|-------|-------|-------|-------|-------|-------|
|                         | 総数    | 構成比   | 総数     | 構成比   | 総数     | 構成比   | 総数    | 構成比   | 総数    | 構成比   | 総数    | 構成比   |
| 総数                      | 9,825 | 100.0 | 10,505 | 100.0 | 10,354 | 100.0 | 9,891 | 100.0 | 8,863 | 100.0 | 9,141 | 100.0 |
| 第一次産業                   | 1,851 | 18.8  | 1,351  | 12.9  | 1,110  | 10.7  | 979   | 9.9   | 733   | 8.3   | 658   | 7.2   |
| 農業                      | 1,844 | 18.8  | 1,349  | 12.8  | 1,106  | 10.7  | 977   | 9.9   | 724   | 8.2   | 636   | 7.0   |
| 林業・狩猟業                  | 7     | 0.1   | 2      | 0.0   | 4      | 0.0   | 2     | 0.0   | 9     | 0.1   | 22    | 0.2   |
| 漁業・水産養殖業                | -     | -     | -      | -     | 0      | 0.0   | -     | -     | -     | -     | -     | -     |
| 第二次産業                   | 3,690 | 37.6  | 4,109  | 39.1  | 3,961  | 38.3  | 3,288 | 33.2  | 2,928 | 33.0  | 2,981 | 32.6  |
| 鉱業                      | 5     | 0.1   | 4      | 0.0   | 0      | 0.0   | -     | -     | 1     | 0.0   | 1     | 0.0   |
| 建設業                     | 929   | 9.5   | 1,224  | 11.7  | 1,188  | 11.5  | 987   | 10.0  | 842   | 9.5   | 1,115 | 12.2  |
| 製造業                     | 2,756 | 28.1  | 2,881  | 27.4  | 2,773  | 26.8  | 2,301 | 23.3  | 2,085 | 23.5  | 1,865 | 20.4  |
| 第三次産業                   | 4,284 | 43.6  | 5,045  | 48.0  | 5,283  | 51.0  | 5,579 | 56.4  | 5,150 | 58.1  | 5,284 | 57.8  |
| 電気・ガス業                  | 17    | 0.2   | 22     | 0.2   | 31     | 0.3   | 13    | 0.1   | 14    | 0.2   | 22    | 0.2   |
| 情報通信業 ※                 |       |       |        |       |        |       | 93    | 0.9   | 71    | 0.8   | 78    | 0.9   |
| 運輸業、郵便業 ※               | 579   | 5.9   | 628    | 6.0   | 702    | 6.8   | 599   | 6.1   | 626   | 7.1   | 558   | 6.1   |
| 卸売業・小売業                 | 1,651 | 16.8  | 1,894  | 18.0  | 1,810  | 17.5  | 1,727 | 17.5  | 1,476 | 16.7  | 1,304 | 14.3  |
| 金融業、保険業                 | 144   | 1.5   | 175    | 1.7   | 150    | 1.4   | 130   | 1.3   | 133   | 1.5   | 94    | 1.0   |
| 不動産業、物品賃貸業              | 25    | 0.3   | 17     | 0.2   | 27     | 0.3   | 43    | 0.4   | 77    | 0.9   | 79    | 0.9   |
| 学術研究、専門・技術サービス業 ※2      |       |       |        |       |        |       |       |       | 185   | 2.1   | 213   | 2.3   |
| 飲食店、宿泊業 ※               |       |       |        |       |        |       | 397   | 4.0   | 382   | 4.3   | 416   | 4.6   |
| 生活関連サービス業、娯楽業 ※2        |       |       |        |       |        |       |       |       | 279   | 3.1   | 281   | 3.1   |
| 医療、福祉 ※                 |       |       |        |       |        |       | 706   | 7.1   | 794   | 9.0   | 893   | 9.8   |
| 教育、学習支援業 ※              |       |       |        |       |        |       | 357   | 3.6   | 322   | 3.6   | 309   | 3.4   |
| 複合サービス事業 ※              |       |       |        |       |        |       | 198   | 2.0   | 118   | 1.3   | 153   | 1.7   |
| サービス業<br>(他に分類されないもの) ※ | 1,638 | 16.7  | 2,042  | 19.4  | 2,269  | 21.9  | 1,107 | 11.2  | 428   | 4.8   | 605   | 6.6   |
| 公務                      | 229   | 2.3   | 257    | 2.4   | 289    | 2.8   | 209   | 2.1   | 245   | 2.8   | 279   | 3.1   |
| 分類不能                    | 1     | 0.0   | 10     | 0.1   | 5      | 0.0   | 45    | 0.5   | 52    | 0.6   | 218   | 2.4   |

資料:国勢調査

※日本標準産業分類の第11回改定(平成14年3月)により、分類が改定された。

また、平成17年より前の調査は、「運輸業」は「運輸・通信業」に、「サービス業(他に分類されないもの)」は「サービス業」と読替える。

※2 日本標準産業分類の第12回改定(平成19年11月)により、分類が改定された。

### 3 農業

#### ●農家数と人口

| 年次    | 農家数   |      |       |     |       | 農家人口   |              | 就業者数  |              |
|-------|-------|------|-------|-----|-------|--------|--------------|-------|--------------|
|       | 農家総数  | 専業農家 | 兼業農家  |     |       | 総数     | 一世帯<br>当たり平均 | 総数    | 一世帯<br>当たり平均 |
|       |       |      | 計     | 第一種 | 第二種   |        |              |       |              |
| 昭和45年 | 1,782 | 506  | 1,276 | 687 | 589   | 10,711 | 6.0          | 5,841 | 3.3          |
| 昭和50年 | 1,694 | 211  | 1,483 | 810 | 673   | 9,468  | 5.6          | 5,445 | 3.2          |
| 昭和55年 | 1,642 | 235  | 1,407 | 703 | 704   | 9,022  | 5.5          | 5,401 | 3.3          |
| 昭和60年 | 1,610 | 165  | 1,445 | 535 | 910   | 8,522  | 5.3          | 5,390 | 3.3          |
| 平成2年  | 1,478 | 107  | 1,371 | 235 | 1,136 | 7,780  | 5.3          | 4,697 | 3.2          |

| 年次    | 総農家数  | 自給的<br>農家数 | 販売農家<br>計 | 専兼業別 |     |     | 農家人口  |              | 就業者数  |              |
|-------|-------|------------|-----------|------|-----|-----|-------|--------------|-------|--------------|
|       |       |            |           | 専業農家 | 第一種 | 第二種 | 総数    | 一世帯<br>当たり平均 | 総数    | 一世帯<br>当たり平均 |
|       |       |            |           |      |     |     |       |              |       |              |
| 平成7年  | 1,367 | 236        | 1,131     | 53   | 148 | 930 | 7,125 | 5.2          | 4,194 | 3.1          |
| 平成12年 | 1,271 | 228        | 1,043     | 70   | 97  | 876 | 6,465 | 5.1          | 4,077 | 3.2          |
| 平成17年 | 1,196 | 310        | 886       | 67   | 96  | 723 | 5,766 | 4.8          |       |              |
| 平成22年 | 1,150 | 325        | 825       | 114  | 63  | 648 |       |              |       |              |
| 平成27年 | 1,023 | 348        | 675       | 124  | 57  | 494 |       |              |       |              |

資料：農業センサス

#### ●経営耕地面積

(単位：ha)

| 年次    | 耕地総面積 | 田   | 畑   | 樹園地 |
|-------|-------|-----|-----|-----|
| 昭和55年 | 1,838 | 691 | 551 | 596 |
| 昭和60年 | 1,791 | 678 | 505 | 608 |
| 平成2年  | 1,573 | 633 | 479 | 461 |
| 平成7年  | 1,125 | 587 | 430 | 108 |
| 平成12年 | 1,071 | 582 | 458 | 31  |
| 平成17年 | 928   | 487 | 411 | 30  |
| 平成22年 | 917   | 475 | 413 | 28  |
| 平成27年 | 738   | 387 | 329 | 22  |

資料：農業センサス

#### ●農業粗生産額

(単位：100万円)

| 年次    | 農業粗生産額<br>合計<br>①+②+③+④ | 耕種       |       |    |          |     |     |    |     |           |                |
|-------|-------------------------|----------|-------|----|----------|-----|-----|----|-----|-----------|----------------|
|       |                         | 耕種計<br>① | 米     | 麦類 | 雑穀<br>豆類 | いも類 | 野菜  | 果実 | 花き  | 工芸<br>農作物 | 種苗・苗木<br>類・その他 |
| 昭和50年 | 4,019                   | 2,610    | 933   | 46 | 19       | 52  | 389 | 13 | 22  | 1,106     | 30             |
| 昭和60年 | 3,549                   | 2,415    | 1,045 | 11 | 35       | 45  | 489 | 9  | 16  | 741       | 24             |
| 平成2年  | 3,072                   | 2,054    | 757   | 9  | 22       | 45  | 773 | 11 | 3   | 405       | 29             |
| 平成7年  | 2,167                   | 1,906    | 741   | 1  | 18       | 57  | 696 | 13 | 30  | 350       | -              |
| 平成12年 | 2,095                   | 1,828    | 601   | 0  | 15       | 43  | 746 | 18 | 109 | 291       | 5              |
| 平成17年 | 1,770                   | 1,450    | 560   | 0  | 10       | 40  | 570 | 20 | 30  | 200       | 10             |
| 平成18年 | 1,780                   | 1,480    | 540   | 0  | 10       | 40  | 630 | 20 | 40  | 200       | 0              |

| 年次    | 養蚕<br>② | 畜産       |     |     |     |     |    |    |    | 加工<br>農産物<br>④ |            |
|-------|---------|----------|-----|-----|-----|-----|----|----|----|----------------|------------|
|       |         | 畜産計<br>③ | 肉牛  | 乳用牛 |     | 豚   |    | 鶏  |    |                | その他<br>畜産物 |
|       |         |          |     | 生乳  | 肉豚  | 鶏卵  |    |    |    |                |            |
| 昭和50年 | 926     | 483      | 90  | 134 | 118 | 234 | 60 | 22 | 22 | 3              | -          |
| 昭和60年 | 745     | 389      | 135 | 173 | 144 | 70  | 67 | 1  | 1  | 10             | -          |
| 平成2年  | 634     | 384      | 195 | 184 | 140 | -   | -  | -  | -  | 5              | -          |
| 平成7年  | 29      | 232      | 128 | 102 | 92  | -   | -  | 0  | -  | 2              | -          |
| 平成12年 | 4       | 260      | 141 | 119 | 105 | -   | -  | 0  | -  | -              | -          |
| 平成17年 | -       | 320      | 220 | 100 | 90  | -   | -  | 0  | 0  | 0              | -          |
| 平成18年 | -       | 310      | 220 | 90  | 70  | -   | -  | 0  | 0  | 0              | -          |

資料：生産農業所得統計(福島農政事務所)

## 4 工業

### ●工業の推移

(単位:人・万円)

| 年次    | 事業所数 | 従業者数  |       | 現金給与額   | 原材料<br>使用額等 | 製造品出荷額等   |           |
|-------|------|-------|-------|---------|-------------|-----------|-----------|
|       |      | 総数    | 常用労働者 |         |             | 総額        | 製造品出荷額    |
| 平成17年 | 53   | 2,172 | 2,166 | 908,595 | 2,305,184   | 4,554,647 | 4,554,205 |
| 平成18年 | 48   | 2,209 | 2,206 | 922,630 | 2,519,251   | 4,733,721 | 4,463,297 |
| 平成19年 | 47   | 2,140 | 2,134 | 910,661 | 2,799,543   | 4,788,956 | 4,546,488 |
| 平成20年 | 49   | 2,084 | 2,080 | 907,336 | 2,833,395   | 5,120,045 | 4,887,596 |
| 平成21年 | 47   | 1,838 | 1,831 | 711,573 | 1,969,468   | 3,420,198 | 3,272,472 |
| 平成22年 | 43   | 1,717 | 1,711 | 585,500 | 1,600,290   | 3,260,630 | 3,129,154 |
| 平成23年 | 42   | 1,677 | -     | 610,498 | 1,254,637   | 2,777,593 | 2,663,472 |
| 平成24年 | 42   | 1,728 | 1,724 | 619,704 | 1,614,458   | 3,218,229 | 2,997,432 |
| 平成25年 | 39   | 1,689 | 1,686 | 610,941 | 1,693,566   | 3,140,755 | 3,033,946 |
| 平成26年 | 39   | 1,699 | 1,696 | 632,462 | 1,774,398   | 3,577,690 | 3,495,385 |
| 平成27年 | 35   | 1,650 | 1,648 | 638,369 | 1,810,494   | 3,745,676 | 3,655,300 |
| 平成28年 | 35   | 1,750 | 1,622 | 653,727 | 1,844,546   | 3,368,037 | 3,249,251 |

資料:福島県企画調整部情報統計課 福島県の工業(工業統計調査結果報告書)から抜粋、経済センサス活動調査

### ●工業の概況

(単位:人・万円)

| 産業中分類  | 事業所数 |              |              | 従業者数 |        | 現金<br>給与額 | 原材料<br>使用額等 | 製造品出荷額等 |            |
|--------|------|--------------|--------------|------|--------|-----------|-------------|---------|------------|
|        | 総数   | 甲(30名<br>以上) | 乙(29名<br>以下) | 総数   | 常用労働者数 |           |             | 総額      | 製造品<br>出荷額 |
| 平成28年  |      |              |              |      |        |           |             |         |            |
| 9 食料   | 3    | 2            | 1            | 113  | 105    | 24,516    | 36,868      | 75,599  | 69,315     |
| 10 飲料  | 1    | -            | 1            | 17   | 13     | X         | X           | X       | X          |
| 11 繊維  | 3    | -            | 3            | 37   | 34     | 6,100     | 1,652       | 9,996   | -          |
| 14 紙・パ | 2    | 1            | 1            | 108  | 107    | X         | X           | X       | X          |
| 16 化学  | 1    | 1            | -            | 115  | 115    | X         | X           | X       | X          |
| 18 プラ  | 3    | 1            | 2            | 50   | 49     | 15,979    | 108,339     | 192,540 | 191,889    |
| 19 ゴム  | 1    | 1            | -            | 255  | 223    | X         | X           | X       | X          |
| 20 皮革  | 1    | -            | 1            | 7    | 4      | X         | X           | X       | -          |
| 21 窯業  | 4    | 1            | 3            | 141  | 135    | 46,003    | 128,961     | 251,959 | 229,458    |
| 24 金属  | 6    | 4            | 2            | 234  | 228    | 80,778    | 226,624     | 462,100 | 457,408    |
| 25 はん用 | 2    | 1            | 1            | 166  | 154    | X         | X           | X       | X          |
| 26 生産  | 4    | 2            | 2            | 270  | 263    | 132,622   | 262,918     | 496,674 | 496,674    |
| 28 電子  | 2    | 2            | -            | 131  | 110    | X         | X           | X       | X          |
| 29 電気  | 1    | -            | 1            | 21   | 21     | X         | X           | X       | X          |
| 31 輸送  | 1    | 1            | -            | 85   | 61     | X         | X           | X       | X          |
| 32 その他 | -    | -            | -            | -    | -      | X         | X           | X       | X          |

資料:福島県企画調整部情報統計課 福島県の工業(工業統計調査結果報告書)から抜粋

### ●工業団地

平成31年1月1日現在

| 団地名      | 事業主体 | 面積(ha) | 立地企業数 | 備考                     |
|----------|------|--------|-------|------------------------|
| 大平工業団地   | 三春町  | 15.2   | 6     |                        |
| 平沢工業団地   | 三春町  | 12.8   | 6     |                        |
| 南原工業団地   | 三春町  | 22.7   | 0     |                        |
| 田村西部工業団地 | 福島県  | 114.0  | 14    | 内 三春分6社(福島県環境創造センター除く) |

資料:産業課商工観光グループ

# 5 商業

## ●商業の推移

(単位: か所・人・万円)

(～平成19年)

| 年次    | 総数  | 商店数 |         |                |        |            |                 |         | 従業者数  | 年間商品販売額   | 1商店当たり |         |
|-------|-----|-----|---------|----------------|--------|------------|-----------------|---------|-------|-----------|--------|---------|
|       |     | 卸売業 | 各種商品小売業 | 繊維・衣服・身の回り品小売業 | 飲料品小売業 | 自動車・自転車小売業 | 家具・じゅう器・機械器具小売業 | その他の小売業 |       |           | 従業者数   | 年間商品販売額 |
| 昭和57年 | 347 | 30  | 2       | 42             | 152    | 15         | 28              | 78      | 1,071 | 1,075,354 | 3.1    | 3,099.0 |
| 昭和60年 | 326 | 27  | -       | 38             | 146    | 13         | 25              | 77      | 974   | 1,181,423 | 3.0    | 3,624.0 |
| 昭和63年 | 318 | 33  | 1       | 34             | 137    | 13         | 22              | 78      | 1,004 | 1,287,140 | 3.2    | 4,047.6 |
| 平成3年  | 324 | 41  | -       | 35             | 137    | 13         | 22              | 76      | 1,104 | 1,676,811 | 3.4    | 5,175.3 |
| 平成6年  | 294 | 28  | -       | 33             | 127    | 12         | 18              | 76      | 1,083 | 1,831,531 | 3.7    | 6,229.7 |
| 平成9年  | 263 | 28  | -       | 28             | 109    | 14         | 14              | 70      | 1,105 | 1,854,790 | 4.2    | 7,052.4 |
| 平成11年 | 254 | 30  | -       | 27             | 92     | 14         | 13              | 78      | 1,122 | 1,431,776 | 4.4    | 5,636.9 |
| 平成14年 | 226 | 26  | 1       | 24             | -      | 15         | 12              | 62      | 980   | 1,188,878 | 4.3    | 5,260.5 |
| 平成16年 | 232 | 30  | 1       | 21             | 96     | 11         | 15              | 58      | 935   | 1,298,220 | 4.0    | 5,595.8 |
| 平成19年 | 196 | 21  | 1       | 18             | 69     | 10         | 14              | 63      | 790   | 1,349,004 | 4.0    | 6,882.7 |

(平成26年～)

| 年次    | 総数  | 商店数 |         |                |        |         |         |        | 従業者数 | 年間商品販売額 | 1商店当たり |         |
|-------|-----|-----|---------|----------------|--------|---------|---------|--------|------|---------|--------|---------|
|       |     | 卸売業 | 各種商品小売業 | 繊維・衣服・身の回り品小売業 | 飲料品小売業 | 機械器具小売業 | その他の小売業 | 無店舗小売業 |      |         | 従業者数   | 年間商品販売額 |
| 平成26年 | 132 | 20  | -       | 12             | 43     | 12      | 40      | 5      | 626  | 990,100 | 4.7    | 7,500.8 |

資料: 総務省統計局e-Stat「平成26年商業統計調査」より抜粋

※平成20年に日本標準産業分類の大幅な改定が行われたため平成19年と26年の数値は接続しない

## ●商業の内容(飲食店を除く)

(単位: 人・万円)

| 項目            | 商店数 |      |      |      |        |        |        |        |        |     | 従業者数 |     |           | 年間商品販売額 |
|---------------|-----|------|------|------|--------|--------|--------|--------|--------|-----|------|-----|-----------|---------|
|               | 計   | 1～2人 | 3～4人 | 5～9人 | 10～19人 | 20～29人 | 30～49人 | 50～99人 | 100人以上 | 計   | 男    | 女   |           |         |
| 産業分類          | 計   |      |      |      |        |        |        |        |        |     | 計    |     |           |         |
| 平成16年度        | 232 | 135  | 46   | 33   | 13     | 3      | 1      | 1      | -      | 935 | 441  | 494 | 1,298,220 |         |
| 平成19年度        |     |      |      |      |        |        |        |        |        |     |      |     |           |         |
| 卸売・小売業計       | 196 | 112  | 43   | 25   | 11     | 4      | 0      | 1      | 0      | 790 | 373  | 417 | 1,349,004 |         |
| 卸売業計          | 21  | 6    | 7    | 3    | 2      | 3      | 0      | 0      | 0      | 157 | 79   | 78  | 543,385   |         |
| 繊維・衣服等        | 1   | -    | -    | -    | -      | 1      | -      | -      | -      | 28  | 3    | 25  | X         |         |
| 飲食料品          | 8   | 4    | 2    | -    | 1      | 1      | -      | -      | -      | 46  | 18   | 28  | 56,159    |         |
| 建築材料、鉱物、金属材料等 | 7   | 2    | 2    | 2    | 1      | -      | -      | -      | -      | 42  | 30   | 12  | 391,716   |         |
| 機械器具          | 1   | -    | -    | -    | -      | 1      | -      | -      | -      | 24  | 18   | 6   | X         |         |
| その他           | 4   | -    | 3    | 1    | -      | -      | -      | -      | -      | 17  | 10   | 7   | 23,443    |         |
| 小売業計          | 175 | 106  | 36   | 22   | 9      | 1      | 0      | 1      | 0      | 633 | 294  | 339 | 805,619   |         |
| 各種商品          | 1   | -    | -    | -    | 1      | -      | -      | -      | -      | 13  | 2    | 11  | X         |         |
| 繊維・衣服・身の回り品   | 18  | 13   | 4    | 1    | -      | -      | -      | -      | -      | 42  | 16   | 26  | 44,426    |         |
| 飲食料品          | 69  | 44   | 10   | 7    | 7      | -      | -      | 1      | -      | 301 | 107  | 194 | 309,504   |         |
| 自動車・自転車       | 10  | 6    | 1    | 2    | 1      | -      | -      | -      | -      | 40  | 30   | 10  | 89,238    |         |
| 家具・じゅう器・機械器具  | 14  | 9    | 5    | -    | -      | -      | -      | -      | -      | 29  | 19   | 10  | 23,258    |         |
| その他           | 63  | 34   | 16   | 12   | -      | 1      | -      | -      | -      | 208 | 120  | 88  | X         |         |

資料: 福島県企画調整部情報統計領域編 平成19年商業統計調査結果報告書から抜粋 (Xは秘匿値)

## 6 道路・住宅・公園

### ●町内道路の状況

(単位:km・%) 平成31年1月1日現在

| 区分 | 路線数 | 総延長(km) | 実延長(km) | 舗装状況    |         |        |
|----|-----|---------|---------|---------|---------|--------|
|    |     |         |         | 舗装道(km) | 砂利道(km) | 舗装率(%) |
| 国道 | 2   | 20      | 20      | 20      | 0       | 100.0  |
| 県道 | 13  | 55      | 52      | 52      | 0       | 100.0  |
| 町道 | 761 | 343     | 342     | 296     | 45      | 86.6   |
| 計  | 776 | 418     | 414     | 368     | 45      | 88.8   |

資料:建設課建設グループ

### ●町道の状況

(単位:m・%)

| 年度     | 路線数 | 総延長(m)  | 実延長(m)  | 改良の状況    |          |        | 舗装の状況    |
|--------|-----|---------|---------|----------|----------|--------|----------|
|        |     |         |         | 改良済延長(m) | 未改良延長(m) | 改良率(%) | 舗装道延長(m) |
| 平成25年度 | 747 | 340,332 | 339,335 | 255,273  | 84,062   | 75.2   | 290,784  |
| 平成26年度 | 748 | 340,719 | 339,722 | 255,993  | 83,729   | 75.4   | 291,488  |
| 平成27年度 | 748 | 340,778 | 339,774 | 256,953  | 82,821   | 75.6   | 291,706  |
| 平成28年度 | 750 | 340,999 | 339,988 | 258,006  | 81,982   | 75.8   | 293,354  |
| 平成29年度 | 753 | 341,613 | 340,596 | 258,957  | 81,638   | 76.0   | 294,557  |
| 平成30年度 | 761 | 343,471 | 342,454 | 261,178  | 81,276   | 76.2   | 296,698  |

資料:建設課建設グループ

### ●町営住宅

平成31年1月1日現在

| 区分    | 団地名    | 構造     | 床面積(m <sup>2</sup> ) | 管理戸数 | 入居戸数 | 区分   | 団地名      | 構造     | 床面積(m <sup>2</sup> ) | 管理戸数 | 入居戸数 |      |
|-------|--------|--------|----------------------|------|------|------|----------|--------|----------------------|------|------|------|
| 公営住宅  | 北町     | 木造平屋   | 36.3                 | 2    | 2    | 公営住宅 | かつぎばし    | 中層耐火3階 | 51.9                 | 4    | 4    |      |
|       | 鶴蒔田    | 木造平屋   | 36.3                 | 1    | 1    |      |          |        | 74.6                 | 16   | 16   |      |
|       | 一本松195 | 簡易耐火平屋 | 36.5                 | 5    | 4    |      | 一本松34    | 中層耐火4階 | 71.1                 | 16   | 16   |      |
|       |        |        | 31.4                 | 15   | 8    |      |          |        |                      |      |      |      |
|       | 沼倉     | 簡易耐火2階 | 51.6                 | 35   | 19   |      | 南町高齢者住宅  | 耐火2階   | 69.5                 | 2    | 1    |      |
|       | 舞木     | 簡易耐火2階 | 51.6                 | 20   | 19   |      |          |        |                      |      | 60.7 | 2    |
|       | 八雲     | 中層耐火4階 | 66.7                 | 48   | 47   |      | 特定公共賃貸住宅 | 一本松34  | 中層耐火4階               | 71.1 | 8    | 8    |
|       | 駅南ヶ丘   | 中層耐火4階 | 66.7                 | 48   | 47   |      |          |        |                      |      |      | 54.6 |
|       | 鎌田前    | 木造平屋   | 61                   | 10   | 10   |      | 町単独住宅    | 北町     | 木造平屋                 | 33   | 2    | 1    |
|       | やしまだい  | 木造2階   | 72                   | 4    | 4    |      |          |        |                      |      |      | 61.1 |
| かつぎばし | 中層耐火3階 | 68.8   | 16                   | 15   | 計    |      |          |        |                      | 315  | 272  |      |
|       |        | 65.4   | 4                    | 4    |      |      |          |        |                      |      |      |      |
|       |        | 56.7   | 8                    | 8    |      |      |          |        |                      |      |      |      |
|       |        | 66.4   | 8                    | 8    |      |      |          |        |                      |      |      |      |

資料:建設課建築グループ

### ●都市公園

平成31年1月1日現在

| 種別   | 名称     | 計画面積(約ha) | 供用面積(約ha) | 整備率=供用/計画×100(%) |
|------|--------|-----------|-----------|------------------|
| 街区公園 | 中央公園   | 0.20      | 0.20      | 100.0            |
|      | 田畑公園   | 0.20      | 0.20      | 100.0            |
|      | 一本松公園  | 0.17      | 0.17      | 100.0            |
|      | 担橋公園   | 0.31      | 0.31      | 100.0            |
|      | 八十内公園  | 0.39      | 0.39      | 100.0            |
|      | 番組公園   | 0.15      | 0.15      | 100.0            |
|      | 庚申坂公園  | 0.10      | 0.10      | 100.0            |
| 近隣公園 | 城山公園   | 4.90      | 4.70      | 95.9             |
| 風致公園 | 河原公園   | 1.20      | 1.20      | 100.0            |
| 都市緑地 | ばんとう緑地 | 0.55      | 0.55      | 100.0            |

資料:建設課都市グループ

# 7 教育

## ●学校総覧

各年5月1日現在

| 年度<br>区分    | 総数 | 県立 | 町立 | 私立 | 町立学校  |       |
|-------------|----|----|----|----|-------|-------|
|             |    |    |    |    | 教職員総数 | 在学者総数 |
| 平成25年度      | 12 | 1  | 10 | 1  | 158   | 1,507 |
| 平成26年度      | 12 | 1  | 10 | 1  | 162   | 1,448 |
| 平成27年度      | 12 | 1  | 10 | 1  | 164   | 1,418 |
| 平成28年度      | 12 | 1  | 10 | 1  | 167   | 1,378 |
| 平成29年度      | 12 | 1  | 10 | 1  | 165   | 1,365 |
| 平成30年度      | 12 | 1  | 10 | 1  | 160   | 1,341 |
| 平成30年5月1日現在 |    |    |    |    |       |       |
| 高校          | 1  | 1  | -  | -  |       |       |
| 中学校         | 2  | -  | 2  | -  | 44    | 452   |
| 小学校         | 6  | -  | 6  | -  | 100   | 775   |
| 幼稚園         | 2  | -  | 2  | -  | 16    | 114   |
| 認定こども園      | 1  | -  | -  | 1  |       |       |

資料:教育委員会教育課学校教育グループ(学校基本調査による)

## ●幼稚園の状況

平成30年5月1日現在

| 幼稚園名        | 園児数 | 職員数 |
|-------------|-----|-----|
| 岩江幼稚園       | 85  | 10  |
| 中郷幼稚園       | 29  | 6   |
| (田村市立)要田幼稚園 | 休園  |     |

資料:子育て支援課保育グループ

(学校基本調査による)

## ●中学校の状況

平成30年5月1日現在

| 学校名   | 生徒数 | 教職員数 | 学級数 |
|-------|-----|------|-----|
| 三春中学校 | 324 | 28   | 13  |
| 岩江中学校 | 128 | 16   | 7   |

資料:教育委員会教育課学校教育グループ(学校基本調査による)

## ●小学校の状況

平成30年5月1日現在

| 学校名         | 児童数 | 教職員数 | 学級数 |
|-------------|-----|------|-----|
| 三春小学校       | 295 | 26   | 16  |
| 御木沢小学校      | 69  | 14   | 8   |
| 岩江小学校       | 235 | 21   | 13  |
| 中妻小学校       | 52  | 12   | 6   |
| 中郷小学校       | 79  | 14   | 7   |
| 沢石小学校       | 45  | 13   | 6   |
| (田村市立)要田小学校 | 47  | 12   | 5   |

資料:教育委員会教育課学校教育グループ(学校基本調査による)

## ●高等学校の状況

平成30年5月1日現在

| 学校名    | 生徒数 |     |     | 教職員数<br>(講師含む) |
|--------|-----|-----|-----|----------------|
|        | 男   | 女   | 合計  |                |
| 田村高等学校 | 347 | 344 | 691 | 63             |

資料:県立田村高等学校

## ●生涯学習課施設一覧

平成30年5月1日現在

| 設 名        |                    |             |
|------------|--------------------|-------------|
| 三春交流館「まほら」 | 三春町国際交流館「ライスレイクの家」 | 貝山ランニングロード  |
| 中妻地区公民館    | さくら湖自然観察ステーション     | 三春町営ボート場    |
| 御木沢地区公民館   | 三春町民体育館            | 三春町歴史民俗資料館  |
| 中郷地区交流館    | 三春町営運動場            | 三春郷土人形館     |
| 沢石会館       | 三春町営野球場            | 三春町民図書館     |
| 要田交流館大平荘   | 三春町営テニスコート         | 三春町児童生活センター |
| 岩江センター     | 三春町営貝山プール          |             |
| 三春町文化伝承館   | 三春町運動公園談話室         |             |



# 8 福祉

## ●社会福祉施設の状況

平成30年4月1日現在(単位:人)

| 種別          | 施設名          | 定員  | 現在員 |    |    | 開設年月日   |
|-------------|--------------|-----|-----|----|----|---------|
|             |              |     | 総数  | 男  | 女  |         |
| 保育所<br>(町立) | 第一保育所        | 120 | 120 | 52 | 68 | S28.5.1 |
|             | 第二保育所        | 96  | 88  | 42 | 46 | S42.5.1 |
|             | 北保育所         | 40  | 28  | 15 | 13 | H18.4.1 |
| 小規模保育事業(私立) | L-kid's保育園三春 | 19  | 19  | 7  | 12 | H27.4.1 |
| 児童クラブ       | わんぱくクラブ      | 70  | 54  | 28 | 26 | H8.11.1 |
|             | 岩江児童クラブ      | 60  | 68  | 33 | 35 | H11.4.1 |
|             | 御木沢児童クラブ     | 30  | 23  | 12 | 11 | H24.4.1 |

平成31年1月1日現在(単位:人)

|              |                |    |     |     |    |          |
|--------------|----------------|----|-----|-----|----|----------|
| 老人福祉施設(登録者数) | 三春町シルバー人材センター  | -  | 241 | 182 | 59 | S55.2.20 |
| 養護老人ホーム      | 三春町敬老園         | 80 | 76  | 31  | 45 | S39.7.1  |
| 特別養護老人ホーム    | あぶくま荘 (※被災者含む) | 50 | 51  | 10  | 41 | S57.4.8  |
|              | ほほえみの里         | 29 | 29  | 8   | 21 | H25.12.1 |

資料:子育て支援課保育グループ、児童生活センター、保健福祉課高齢者福祉グループ

平成29年度(単位:人)

| 種別     | 施設名     | 利用種類 | 定員 | 年間利用者数 |       |        | 開設年月日   |
|--------|---------|------|----|--------|-------|--------|---------|
|        |         |      |    | 総数     | 男     | 女      |         |
| 老人福祉施設 | 三春町福祉会館 | 介護保険 | 70 | 14,136 | 4,028 | 10,108 | H12.4.1 |
|        |         | 自立支援 | 5  | 220    | 7     | 213    | H7.9.1  |
|        | 沢石地区福祉館 | 介護保険 | 18 | 2,082  | 249   | 1,833  | H12.4.1 |

資料:社会福祉協議会

## ●福祉の状況

平成31年1月1日現在

平成31年1月1日現在

|         | 男     | 女     | 合計    |
|---------|-------|-------|-------|
| 高齢人口(人) | 2,504 | 3,069 | 5,573 |
| 高齢化率(%) | 29.45 | 35.29 | 32.40 |

資料:保健福祉課高齢者福祉グループ

|                | 団体数 | 人数    |
|----------------|-----|-------|
| 福祉ボランティア団体(登録) | 19  | 276   |
| 老人クラブ          | 23  | 1,137 |

資料:社会福祉協議会

## ●介護保険の状況

各年10月1日現在(単位:人)

| 年度     | 要介護認定者数 |      |      |      |      |      |      | 合計  |
|--------|---------|------|------|------|------|------|------|-----|
|        | 要支援1    | 要支援2 | 要介護1 | 要介護2 | 要介護3 | 要介護4 | 要介護5 |     |
| 平成20年度 | 54      | 104  | 105  | 124  | 108  | 85   | 77   | 657 |
| 平成21年度 | 70      | 92   | 138  | 117  | 102  | 113  | 85   | 717 |
| 平成22年度 | 82      | 97   | 163  | 112  | 80   | 116  | 107  | 757 |
| 平成23年度 | 112     | 92   | 152  | 111  | 96   | 127  | 109  | 799 |
| 平成24年度 | 114     | 109  | 150  | 149  | 106  | 108  | 115  | 851 |
| 平成25年度 | 107     | 121  | 186  | 153  | 98   | 111  | 124  | 900 |
| 平成26年度 | 106     | 108  | 203  | 142  | 117  | 117  | 115  | 908 |
| 平成27年度 | 112     | 99   | 213  | 154  | 115  | 116  | 122  | 931 |
| 平成28年度 | 135     | 100  | 221  | 152  | 121  | 131  | 107  | 967 |
| 平成29年度 | 128     | 69   | 229  | 138  | 123  | 134  | 115  | 936 |
| 平成30年度 | 139     | 91   | 201  | 139  | 144  | 139  | 108  | 961 |

資料:保健福祉課高齢者福祉グループ

## ●国民年金の状況

各年度末現在(単位:人)

| 年度     | 被保険者    |      |       | 拠出年金(受給者) |     |    |    |       |       | 福祉年金<br>老齢福祉 |
|--------|---------|------|-------|-----------|-----|----|----|-------|-------|--------------|
|        | 第一号・第三号 | 任意加入 | 総数    | 老齢        | 障害  | 遺族 | 寡婦 | 死亡一時金 | 計     |              |
| 平成23年度 | 3,714   | 15   | 3,729 | 4,695     | 313 | 42 | 6  | 13    | 5,069 | 1            |
| 平成24年度 | 3,526   | 12   | 3,538 | 4,813     | 326 | 28 | 7  | 8     | 5,182 | 0            |
| 平成25年度 | 3,322   | 11   | 3,333 | 4,964     | 332 | 35 | 5  | 4     | 5,340 | 0            |
| 平成26年度 | 3,182   | 17   | 3,199 | 5,124     | 335 | 37 | 3  | 6     | 5,505 | 0            |
| 平成27年度 | 2,945   | 15   | 2,960 | 5,202     | 344 | 34 | 5  | 7     | 5,592 | 0            |
| 平成28年度 | 2,719   | 20   | 2,739 | 5,327     | 342 | 34 | 4  | 3     | 5,710 | 0            |
| 平成29年度 | 2,536   | 16   | 2,552 | 5,433     | 349 | 22 | 4  | 12    | 5,820 | 0            |

資料:住民課住民グループ

## 9 保健衛生

### ●国民健康保険

(単位:世帯、人、円、%)

| 年度     | 加入状況  |       |         | 給付状況   |               |          |
|--------|-------|-------|---------|--------|---------------|----------|
|        | 加入世帯数 | 被保険者数 | 被保険者加入率 | 件数     | 総費用額          | 一件当たり費用額 |
| 平成24年度 | 2,748 | 4,932 | 26.9    | 76,796 | 1,441,833,950 | 18,775   |
| 平成25年度 | 2,708 | 4,818 | 26.8    | 74,039 | 1,543,187,502 | 20,843   |
| 平成26年度 | 2,692 | 4,687 | 27.4    | 68,468 | 1,582,835,073 | 23,118   |
| 平成27年度 | 2,592 | 4,441 | 26.3    | 74,715 | 1,529,208,122 | 20,467   |
| 平成28年度 | 2,501 | 4,181 | 24.9    | 72,362 | 1,396,075,745 | 19,292   |
| 平成29年度 | 2,459 | 4,049 | 22.7    | 71,496 | 1,400,169,881 | 19,583   |

資料:保健福祉課国保医療グループ

### ●主要死因別死亡者数

(単位:人)

| 年次    | 総数  | 脳血管疾患 | 悪性新生物 | 心疾患 | 肺炎<br>気管支炎 | 不慮の<br>事故 | 老衰 | その他 |
|-------|-----|-------|-------|-----|------------|-----------|----|-----|
| 平成23年 | 242 | 26    | 65    | 29  | 20         | 4         | 19 | 79  |
| 平成24年 | 218 | 17    | 61    | 40  | 16         | 4         | 14 | 66  |
| 平成25年 | 200 | 24    | 59    | 32  | 21         | 3         | 7  | 54  |
| 平成26年 | 218 | 17    | 61    | 40  | 16         | 4         | 14 | 42  |
| 平成27年 | 212 | 29    | 58    | 29  | 21         | 4         | 7  | 64  |
| 平成28年 | 210 | 23    | 61    | 25  | 20         | 6         | 11 | 64  |

資料:県中保健福祉事務所

### ●ごみ・し尿処理状況

| 年度     | ごみ         |       |        |       |     | し尿投入量(kl) |       |
|--------|------------|-------|--------|-------|-----|-----------|-------|
|        | 処理量<br>(t) | 区分内容  |        | 処理    |     | 合計        | 浄化槽汚泥 |
|        |            | 可燃    | 不燃ごみ系統 | 焼却    | 埋立  |           |       |
| 平成24年度 | 7,235      | 4,492 | 2,743  | 4,687 | 984 | 5,569     | 3,943 |
| 平成25年度 | 6,254      | 4,316 | 1,938  | 4,475 | 288 | 5,541     | 3,929 |
| 平成26年度 | 6,111      | 4,368 | 1,743  | 4,465 | 190 | 5,909     | 4,345 |
| 平成27年度 | 6,049      | 4,391 | 1,658  | 4,448 | 182 | 6,443     | 4,893 |
| 平成28年度 | 5,966      | 4,313 | 1,653  | 4,370 | 178 | 5,838     | 4,404 |
| 平成29年度 | 5,847      | 4,179 | 1,668  | 4,243 | 156 | 6,054     | 4,745 |

資料:住民課生活環境グループ、田村地方衛生処理センター

### ●不燃ごみ内訳・資源ごみ搬出量

| 年度     | 不燃ごみ系統              |     |          |       |      |     | 資源ごみ搬出量<br>(資源化量)<br>(t) |
|--------|---------------------|-----|----------|-------|------|-----|--------------------------|
|        | 処理(=収集+直<br>接搬入)(t) | 不燃物 | プラスチックごみ | 資源ごみ  | 粗大ごみ | その他 |                          |
| 平成24年度 | 2,743               | 417 | 230      | 1,242 | 154  | 700 | 935                      |
| 平成25年度 | 1,938               | 344 | 225      | 1,216 | 148  | 5   | 872                      |
| 平成26年度 | 1,743               | 216 | 199      | 1,203 | 122  | 3   | 870                      |
| 平成27年度 | 1,658               | 216 | 185      | 1,124 | 129  | 4   | 815                      |
| 平成28年度 | 1,653               | 213 | 178      | 1,140 | 120  | 2   | 778                      |
| 平成29年度 | 1,668               | 229 | 170      | 1,150 | 119  | 0   | 774                      |

資料:住民課生活環境グループ

# 10 消防・交通・防犯

## ●消防

平成31年1月1日現在

| 区分<br>分団名 | 団員  | 消防ポンプ<br>車 | 小型動力<br>ポンプ付積<br>載車 | 小型動力<br>ポンプ積載<br>車 | 小型動力<br>ポンプ |
|-----------|-----|------------|---------------------|--------------------|-------------|
| 団本部       | 50  | 0          | 0                   | 0                  | 0           |
| 三春        | 90  | 2          | 2                   | 3                  | 5           |
| 沢石        | 56  | 0          | 1                   | 3                  | 4           |
| 要田        | 41  | 1          | 0                   | 2                  | 2           |
| 御木沢       | 38  | 1          | 0                   | 2                  | 2           |
| 岩江        | 55  | 1          | 0                   | 2                  | 2           |
| 中妻        | 48  | 0          | 1                   | 2                  | 3           |
| 中郷        | 77  | 0          | 1                   | 3                  | 4           |
| 計         | 455 | 5          | 5                   | 17                 | 22          |

資料:総務課自治防災グループ

## ●火災発生状況

| 年次    | 火災件数 | 損害額<br>(千円) |
|-------|------|-------------|
| 平成21年 | 16   | 9,401       |
| 平成22年 | 8    | 9,049       |
| 平成23年 | 7    | 1,468       |
| 平成24年 | 8    | 789         |
| 平成25年 | 10   | 7,911       |
| 平成26年 | 9    | 8,924       |
| 平成27年 | 15   | 5,459       |
| 平成28年 | 5    | 86          |
| 平成29年 | 6    | 10,217      |
| 平成30年 | 3    | 153         |

資料:総務課自治防災グループ

## ●交通事故の状況

(単位:件、人)

| 年次    | 発生件数 | 死者 | 傷者 |
|-------|------|----|----|
| 平成21年 | 61   | 1  | 79 |
| 平成22年 | 53   | 0  | 67 |
| 平成23年 | 54   | 0  | 70 |
| 平成24年 | 48   | 0  | 60 |
| 平成25年 | 48   | 0  | 55 |
| 平成26年 | 39   | 1  | 46 |
| 平成27年 | 37   | 0  | 45 |
| 平成28年 | 37   | 0  | 46 |
| 平成29年 | 29   | 0  | 35 |
| 平成30年 | 19   | 0  | 23 |

※人身事故発生件数

資料:田村警察署

# 11 上下水道

## ●給水人口と給水量

| 年度     | 給水区域  |        | 給水    |        | 1人1日平均<br>給水量(ℓ) | 1日平均<br>給水量(m3) | 年間給水量<br>(千m3) |
|--------|-------|--------|-------|--------|------------------|-----------------|----------------|
|        | 戸数(戸) | 人口(人)  | 戸数(戸) | 人口(人)  |                  |                 |                |
| 昭和55年度 | 2,716 | 11,238 | 2,203 | 9,098  | 271              | 2,468           | 900            |
| 昭和60年度 | 3,332 | 13,320 | 2,759 | 11,036 | 286              | 3,157           | 1,152          |
| 平成2年度  | 4,204 | 15,516 | 3,158 | 12,361 | 358              | 4,422           | 1,614          |
| 平成7年度  | 4,661 | 16,619 | 4,161 | 14,241 | 335              | 4,779           | 1,745          |
| 平成12年度 | 4,916 | 16,571 | 4,841 | 16,470 | 319              | 5,257           | 1,919          |
| 平成17年度 | 5,026 | 16,516 | 4,874 | 16,410 | 282              | 4,636           | 1,692          |
| 平成22年度 | 5,059 | 15,554 | 4,924 | 15,465 | 270              | 4,170           | 1,522          |
| 平成27年度 | 4,951 | 14,663 | 5,426 | 15,493 | 293              | 4,546           | 1,664          |
| 平成29年度 | 5,287 | 14,865 | 5,564 | 15,115 | 290              | 4,400           | 1,606          |

資料:水道事業会計決算書(11年度から簡易水道事業を含む)

※平成23年度から給水戸数・人口に応急仮設住宅避難者を含む

## ●公共下水道の状況

各年度末日

| 供用開始<br>平成12年4月1日 | 供用開始  |        | 水洗化   |        | 普及率<br>(%) | 水洗化率(%)<br>B/A |
|-------------------|-------|--------|-------|--------|------------|----------------|
|                   | 戸数(戸) | 人口(人)A | 戸数(戸) | 人口(人)B |            |                |
| 平成23年度            | 1,248 | 3,710  | 862   | 2,243  | 12.1       | 60.5           |
| 平成24年度            | 1,258 | 3,685  | 876   | 2,257  | 12.3       | 61.2           |
| 平成25年度            | 1,268 | 3,582  | 890   | 2,241  | 12.3       | 62.6           |
| 平成26年度            | 1,281 | 3,480  | 909   | 2,205  | 12.3       | 63.4           |
| 平成27年度            | 1,295 | 3,435  | 913   | 2,210  | 12.5       | 64.3           |
| 平成28年度            | 1,328 | 3,377  | 923   | 2,228  | 12.6       | 66.0           |
| 平成29年度            | 1,362 | 3,339  | 938   | 2,219  | 12.8       | 66.5           |

※普及率:三春町に住んでいる人のうち、公共下水道が使える人の割合

※水洗化率:公共下水道が使える人のうち、下水道に接続した人の割合

資料:企業局

## ●農業集落排水事業の状況

平成30年3月31日現在

| 地区名 | 供用開始    | 供用開始(計画) |       | 水洗化件数(戸)<br>B | 接続率(%)<br>B/A |
|-----|---------|----------|-------|---------------|---------------|
|     |         | 戸数(戸)A   | 人数(人) |               |               |
| 下舞木 | 平成5年9月  | 454      | 1,323 | 402           | 88.5          |
| 過足  | 平成9年6月  | 83       | 268   | 83            | 100.0         |
| 中妻  | 平成10年4月 | 281      | 960   | 204           | 72.6          |
| 合計  |         | 818      | 2,551 | 689           | 84.2          |

## ●町管理浄化槽の状況(個別排水処理事業、浄化槽代行事業)

平成30年3月31日現在

| 事業名       | 事業開始年度 | 設置基数 |
|-----------|--------|------|
| 個別排水処理事業  | 平成11年度 | 710  |
| 浄化槽代行事業   | 平成16年度 | 176  |
| 浄化槽管理受託事業 | 平成23年度 | 164  |
| 合計        |        | 1050 |

資料:企業局

## 12 財政（平成29年度）

### ●歳入 (単位:千円、%)

| 区分          | 平成29年度    |       |
|-------------|-----------|-------|
|             | 決算額       | 構成比   |
| 町税          | 1,725,453 | 21.4  |
| 地方譲与税       | 104,466   | 1.3   |
| 利子割交付金      | 2,751     | 0.0   |
| 配当割交付金      | 5,857     | 0.1   |
| 株式等譲渡所得割交付金 | 5,516     | 0.1   |
| 地方消費税交付金    | 301,421   | 3.7   |
| 自動車取得税交付金   | 24,905    | 0.3   |
| 地方特例交付金     | 8,438     | 0.1   |
| 地方交付税       | 2,769,109 | 34.4  |
| 交通安全対策特別交付金 | 1,900     | 0.0   |
| 分担金及び負担金    | 54,059    | 0.7   |
| 使用料及び手数料    | 167,644   | 2.1   |
| 国庫支出金       | 680,322   | 8.5   |
| 県支出金        | 758,714   | 9.4   |
| 財産収入        | 42,645    | 0.5   |
| 寄附金         | 11,171    | 0.1   |
| 繰入金         | 311,868   | 3.9   |
| 繰越金         | 436,526   | 5.4   |
| 諸収入         | 148,227   | 1.8   |
| 町債          | 495,900   | 6.2   |
| 歳入合計        | 8,056,892 | 100.0 |

資料:財務課(決算統計による)

### ●町税収入 (単位:千円、%)

| 区分    | 平成29年度    |       |
|-------|-----------|-------|
|       | 決算額       | 構成比   |
| 町民税   | 823,645   | 47.8  |
| 固定資産税 | 753,123   | 43.6  |
| 軽自動車税 | 58,135    | 3.4   |
| 町たばこ税 | 86,630    | 5.0   |
| 入湯税   | 3,920     | 0.2   |
| 歳入合計  | 1,725,453 | 100.0 |

資料:財務課(決算統計による)

### ●歳出(目的別) (単位:千円、%)

| 区分     | 平成29年度    |       | 町民1人当たり<br>(円) |
|--------|-----------|-------|----------------|
|        | 決算額       | 構成比   |                |
| 議会費    | 104,654   | 1.4   | 6,046          |
| 総務費    | 976,196   | 12.7  | 56,398         |
| 民生費    | 2,188,270 | 28.5  | 126,424        |
| 衛生費    | 790,096   | 10.3  | 45,647         |
| 労働費    | 4,437     | 0.1   | 256            |
| 農林水産業費 | 508,773   | 6.6   | 29,394         |
| 商工費    | 274,835   | 3.6   | 15,878         |
| 土木費    | 699,354   | 9.1   | 40,404         |
| 消防費    | 494,060   | 6.4   | 28,544         |
| 教育費    | 902,664   | 11.7  | 52,150         |
| 災害復旧費  | 19,382    | 0.3   | 1,120          |
| 公債費    | 715,685   | 9.3   | 41,348         |
| 諸支出金   |           | 0.0   | 0              |
| 歳出合計   | 7,678,406 | 100.0 | 443,608        |

資料:財務課(決算統計による)

(町民1人当たりにおける人口は平成30年3月末現在住民基本台帳人口による)

### ●歳出(性質別) (単位:千円、%)

| 区分               | 平成29年度    |       | 町民1人当たり<br>(円) |
|------------------|-----------|-------|----------------|
|                  | 決算額       | 構成比   |                |
| 1 人件費            | 1,236,779 | 16.1  | 71,453         |
| 2 物件費            | 1,702,698 | 22.2  | 98,371         |
| 3 維持補修費          | 145,642   | 1.9   | 8,414          |
| 4 扶助費            | 789,248   | 10.3  | 45,598         |
| 5 補助費等           | 1,107,623 | 14.4  | 63,991         |
| (1) 一部事務組合に対するもの | 456,021   | 5.9   | 26,346         |
| (2) (1)以外のもの     | 651,602   | 8.5   | 37,645         |
| 6 公債費            | 715,685   | 9.3   | 41,348         |
| 7 積立金            | 266,247   | 3.5   | 15,382         |
| 8 投資及び出資・貸付金     | 219,775   | 2.9   | 12,697         |
| 9 繰出金            | 647,514   | 8.4   | 37,409         |
| 計(1~9)           | 6,831,211 | 89.0  | 394,663        |
| 10 投資的経費         | 847,195   | 11.0  | 48,945         |
| (1) 普通建設事業費      | 827,813   | 10.8  | 47,826         |
| うち単独事業費          | 587,403   | 7.7   | 33,936         |
| (2) 災害復旧事業費      | 19,382    | 0.3   | 1,120          |
| 歳出合計             | 7,678,406 | 100.0 | 443,608        |

資料:財務課(決算統計による)

(町民1人当たりにおける人口は平成30年3月末現在住民基本台帳人口による)

# 13 文化財指定一覧

平成31年1月1日現在

| No. | 名 称                  | 指定別 | 種 別   | 指定年月日     | 所在地及び所有・保持者  |
|-----|----------------------|-----|-------|-----------|--------------|
| 1   | 三春滝ザクラ               | 国指定 | 天然記念物 | 大11.10.12 | 滝字桜久保 国      |
| 2   | 中山家住宅                | 国指定 | 重要文化財 | 昭52.1.28  | 富沢字山中        |
| 3   | 光岩寺木造阿弥陀如来立像         | 県指定 | 重要文化財 | 昭59.3.23  | 亀井 光岩寺       |
| 4   | 田村氏掟書2軸、附1           | 県指定 | 重要文化財 | 平5.3.23   | 御免町 福聚寺      |
| 5   | 木造金剛力士立像             | 町指定 | 有形文化財 | 昭36.6.25  | 山中 三春町       |
| 6   | 藩講所明德堂表門、附扁額原本一面     | 町指定 | 有形文化財 | 昭39.11.3  | 大町 三春町       |
| 7   | 田村大元神社表門、附棟札一枚       | 町指定 | 有形文化財 | 昭39.11.3  | 山中 田村大元神社    |
| 8   | 古四王堂、附棟札一枚           | 町指定 | 有形文化財 | 昭39.11.3  | 新町 真照寺       |
| 9   | 三春大神宮奉納白馬像           | 町指定 | 民俗文化財 | 昭42.4.1   | 馬場 三春大神宮     |
| 10  | 三春大神宮奉納絵馬九面          | 町指定 | 民俗文化財 | 昭42.4.1   | 馬場 三春大神宮     |
| 11  | 堂平住居跡                | 町指定 | 史 跡   | 昭46.12.4  | 実沢           |
| 12  | 木造阿弥陀如来坐像(胎内仏)       | 町指定 | 有形文化財 | 昭52.9.28  | 荒町 法蔵寺       |
| 13  | 木造阿弥陀如来坐像(本尊)        | 町指定 | 有形文化財 | 昭52.9.28  | 荒町 法蔵寺       |
| 14  | 延命地蔵(甘酒地蔵)           | 町指定 | 有形文化財 | 昭52.9.28  | 荒町 法蔵寺       |
| 15  | 秋田氏御廟(位碑堂等)          | 町指定 | 史 跡   | 昭52.9.28  | 荒町           |
| 16  | 田村氏三代之墓              | 町指定 | 史 跡   | 昭52.9.28  | 御免町 福聚寺      |
| 17  | 木造十一面観音像             | 町指定 | 有形文化財 | 昭52.9.28  | 御免町 福聚寺      |
| 18  | 馬頭観音堂奉納絵馬九面          | 町指定 | 民俗文化財 | 昭52.9.28  | 荒町 華正院       |
| 19  | 木造不動明王立像             | 町指定 | 有形文化財 | 昭52.9.28  | 新町 真照寺       |
| 20  | 華鬘一面                 | 町指定 | 有形文化財 | 昭54.7.16  | 実沢 高木神社      |
| 21  | 華鬘一对二面               | 町指定 | 有形文化財 | 昭54.7.16  | 実沢 高木神社      |
| 22  | 銅鏡                   | 町指定 | 有形文化財 | 昭54.7.16  | 実沢 高木神社      |
| 23  | 銅鑼                   | 町指定 | 有形文化財 | 昭54.7.16  | 実沢 高木神社      |
| 24  | 向田板石供養塔婆             | 町指定 | 有形文化財 | 昭56.12.22 | 斎藤字場上田       |
| 25  | 上舞木板石供養塔婆            | 町指定 | 有形文化財 | 昭56.12.22 | 上舞木字平        |
| 26  | 光岩寺阿弥陀如来脇侍 木造法然善導立像  | 町指定 | 有形文化財 | 昭56.12.22 | 亀井 光岩寺       |
| 27  | 田村大元神社境内末社 八幡神社・熊野神社 | 町指定 | 有形文化財 | 昭56.12.22 | 山中 田村大元神社    |
| 28  | 滝板石供養塔婆              | 町指定 | 有形文化財 | 昭56.12.22 | 滝字大畑         |
| 29  | 戸ノ内板石供養塔婆            | 町指定 | 有形文化財 | 昭56.12.22 | 斎藤字戸ノ内       |
| 30  | 町田板石供養塔婆             | 町指定 | 有形文化財 | 昭56.12.22 | 斎藤字町田        |
| 31  | 子安薬師厨子               | 町指定 | 有形文化財 | 昭56.12.22 | 沼沢字館 光明寺薬師堂  |
| 32  | 天日鷲神社奉納絵馬一面          | 町指定 | 民俗文化財 | 昭56.12.22 | 富沢字五本木 天日鷲神社 |
| 33  | 高乾院所蔵文書              | 町指定 | 有形文化財 | 昭58.9.20  | 荒町 高乾院       |
| 34  | 三春大神宮奉納絵馬一面          | 町指定 | 民俗文化財 | 昭58.9.20  | 馬場 三春大神宮     |
| 35  | 天日鷲神社奉納絵馬一面          | 町指定 | 民俗文化財 | 昭58.9.20  | 富沢字五本木 天日鷲神社 |
| 36  | 木造阿弥陀如来坐像            | 町指定 | 有形文化財 | 昭58.9.20  | 新町 州伝寺       |
| 37  | 三春城趾                 | 町指定 | 史 跡   | 昭58.9.20  | 大町 三春町       |
| 38  | 西方の水かけ祭              | 町指定 | 民俗文化財 | 昭58.9.20  | 西方 西方若連会     |
| 39  | 斎藤の太々神楽              | 町指定 | 民俗文化財 | 昭58.9.20  | 斎藤 斎藤太々神楽保存会 |
| 40  | 垢潜三匹獅子舞              | 町指定 | 民俗文化財 | 昭58.9.20  | 富沢 火雷神社      |
| 41  | 木造釈迦如来坐像             | 町指定 | 有形文化財 | 昭60.4.1   | 荒町 高乾院       |
| 42  | 木造帝釈天立像              | 町指定 | 有形文化財 | 昭60.4.1   | 新町 真照寺       |
| 43  | 木造四天王立像              | 町指定 | 有形文化財 | 昭60.4.1   | 新町 真照寺       |
| 44  | 木造正観音坐像              | 町指定 | 有形文化財 | 昭60.4.1   | 根本 東光寺観音堂    |
| 45  | 西方前遺跡出土品(八点)         | 町指定 | 有形文化財 | 平元.11.1   | 三春町教育委員会     |
| 46  | 大祥院文書(二通)            | 町指定 | 有形文化財 | 平元.11.1   | 個人           |
| 47  | 雪村周継筆達磨図、附雪村庵関係文書2通  | 町指定 | 有形文化財 | 平元.11.1   | 御免町 福聚寺      |
| 48  | 平沢文書(二通)             | 町指定 | 有形文化財 | 平元.11.1   | 個人           |
| 49  | 木目沢文書(一通)            | 町指定 | 有形文化財 | 平元.11.1   | 個人           |
| 50  | 木造地蔵菩薩坐像             | 町指定 | 有形文化財 | 平元.11.1   | 清水 天澤寺       |
| 51  | 木造聖徳太子立像             | 町指定 | 有形文化財 | 平元.11.1   | 新町 真照寺       |
| 52  | 並松坂供養塔婆              | 町指定 | 有形文化財 | 平元.11.1   | 雁木田          |

| No. | 名 称              | 指定別 | 種 別   | 指定年月日    | 所在地及び所有・保持者 |             |
|-----|------------------|-----|-------|----------|-------------|-------------|
| 53  | 松下氏三代の墓          | 町指定 | 史 跡   | 平元.11.1  | 新町          | 州伝寺         |
| 54  | 加藤氏の墓            | 町指定 | 史 跡   | 平元.11.1  | 亀井          | 光岩寺         |
| 55  | 秋田氏の墓            | 町指定 | 史 跡   | 平元.11.1  | 荒町          | 龍穩院         |
| 56  | 富沢太々神楽           | 町指定 | 民俗文化財 | 平元.11.1  | 富沢          | 平生田楽人会      |
| 57  | 伝統三春盆踊り          | 町指定 | 民俗文化財 | 平元.11.1  |             | 三春伝統盆踊り保存会  |
| 58  | 復庵宗己頂相           | 町指定 | 有形文化財 | 平6.1.5   | 御免町         | 福聚寺         |
| 59  | 釈迦出山草座図          | 町指定 | 有形文化財 | 平6.1.5   | 荒町          | 高乾院         |
| 60  | 十二天図             | 町指定 | 有形文化財 | 平6.1.5   | 新町          | 真照寺         |
| 61  | 八大祖師図            | 町指定 | 有形文化財 | 平6.1.5   | 新町          | 真照寺         |
| 62  | 舍利塔 附文書二通        | 町指定 | 有形文化財 | 平6.1.5   | 荒町          | 高乾院         |
| 63  | 物外紹播墨跡           | 町指定 | 有形文化財 | 平6.1.5   | 御免町         | 福聚寺         |
| 64  | 一元紹碩墨跡           | 町指定 | 有形文化財 | 平6.1.5   | 御免町         | 福聚寺         |
| 65  | 月船禅慧遺偈           | 町指定 | 有形文化財 | 平6.1.5   | 荒町          | 高乾院         |
| 66  | 四種護摩口伝写          | 町指定 | 有形文化財 | 平6.1.5   | 新町          | 真照寺         |
| 67  | 大師御口決            | 町指定 | 有形文化財 | 平6.1.5   | 新町          | 真照寺         |
| 68  | 瑜祇経口伝            | 町指定 | 有形文化財 | 平6.1.5   | 新町          | 真照寺         |
| 69  | 三宝院伝法灌頂私記写       | 町指定 | 有形文化財 | 平6.1.5   | 新町          | 真照寺         |
| 70  | 福聚寺所蔵印證          | 町指定 | 有形文化財 | 平6.1.5   | 御免町         | 福聚寺         |
| 71  | 高乾院所蔵印證          | 町指定 | 有形文化財 | 平6.1.5   | 荒町          | 高乾院         |
| 72  | 湊福寺史料(八通)        | 町指定 | 有形文化財 | 平6.1.5   | 荒町          | 高乾院         |
| 73  | 安居闍衆名簿           | 町指定 | 有形文化財 | 平6.1.5   | 荒町          | 高乾院         |
| 74  | 光格天皇御宸翰          | 町指定 | 有形文化財 | 平6.1.5   | 荒町          | 高乾院         |
| 75  | 高乾院寺法            | 町指定 | 有形文化財 | 平6.1.5   | 荒町          | 高乾院         |
| 76  | 三春城起こし絵図         | 町指定 | 有形文化財 | 平10.5.11 | 個人          |             |
| 77  | 宝永四年三春城下絵図       | 町指定 | 有形文化財 | 平10.5.11 | 個人          |             |
| 78  | 田村大元神社の三匹獅子舞     | 町指定 | 民俗文化財 | 平10.5.11 | 山中          | 田村大元神社      |
| 79  | 三春大神宮のモミ         | 町指定 | 天然記念物 | 平10.5.11 | 馬場          | 三春大神宮       |
| 80  | 愛宕神社のイヌシデ        | 町指定 | 天然記念物 | 平10.5.11 | 中町          | 愛宕神社        |
| 81  | 愛宕神社のカエデ         | 町指定 | 天然記念物 | 平10.5.11 | 中町          | 愛宕神社        |
| 82  | 白山比咩神社のブナ        | 町指定 | 天然記念物 | 平10.5.11 | 貝山          |             |
| 83  | 南成田の大桜           | 町指定 | 天然記念物 | 平10.5.11 | 南成田         |             |
| 84  | 雪村筆奔馬図           | 町指定 | 有形文化財 | 平11.8.27 | 桜谷          | 三春町歴史民俗資料館  |
| 85  | 申上御訴訟之事(雪村庵関係文書) | 町指定 | 有形文化財 | 平11.8.27 | 桜谷          | 三春町歴史民俗資料館  |
| 86  | 松下時代三春城下絵図       | 町指定 | 有形文化財 | 平11.8.27 | 個人          |             |
| 87  | 秋田実季軍陣掟之條々       | 町指定 | 有形文化財 | 平11.8.27 | 桜谷          | 三春町歴史民俗資料館  |
| 88  | 秋田一季氏寄贈一括資料      | 町指定 | 有形文化財 | 平11.8.27 | 桜谷          | 三春町歴史民俗資料館  |
| 89  | 三春城鯪瓦            | 町指定 | 有形文化財 | 平11.8.27 | 桜谷          | 三春町歴史民俗資料館  |
| 90  | 三春城鬼瓦            | 町指定 | 有形文化財 | 平11.8.27 | 個人          |             |
| 91  | 徳田研山好時筆愛染明王図     | 町指定 | 有形文化財 | 平11.8.27 | 個人          |             |
| 92  | 高倉旭城筆滝桜図         | 町指定 | 有形文化財 | 平11.8.27 | 個人          |             |
| 93  | 八十内公園のかもん桜       | 町指定 | 天然記念物 | 平11.8.27 | 桜ヶ丘         | 三春町         |
| 94  | 鷹巣の一里塚           | 町指定 | 史 跡   | 平14.4.24 | 鷹巣          |             |
| 95  | ブリタニカ百科事典        | 町指定 | 有形文化財 | 平14.4.24 | 桜谷          | 三春町歴史民俗資料館  |
| 96  | 龍穩院の姫駕籠          | 町指定 | 有形文化財 | 平14.4.24 | 荒町          | 龍穩院         |
| 97  | 高木神社の三匹獅子舞       | 町指定 | 民俗文化財 | 平14.4.24 | 実沢          | 高木神社三匹獅子保存会 |
| 98  | 巖島神社奉納祭礼絵馬       | 町指定 | 民俗文化財 | 平16.6.8  | 御祭宇幅遠内      | 巖島神社        |
| 99  | 八幡神社の長獅子舞        | 町指定 | 民俗文化財 | 平16.6.8  | 雁木田         | 八幡町若連       |
| 100 | 田村大元神社の長獅子舞      | 町指定 | 民俗文化財 | 平16.6.8  | 山中          | 田村大元神社別火講中  |
| 101 | 八雲神社の長獅子舞        | 町指定 | 民俗文化財 | 平16.6.8  | 小浜海道        | 荒獅子保存会      |
| 102 | 蛇石の三匹獅子舞         | 町指定 | 民俗文化財 | 平16.6.8  | 蛇石字蛇石前      | 蛇石三匹獅子保存会   |
| 103 | 樋渡の三匹獅子舞         | 町指定 | 民俗文化財 | 平16.6.8  | 樋渡字不動滝      | 樋渡若連        |
| 104 | 直毘神社の太々神楽        | 町指定 | 民俗文化財 | 平16.6.8  | 上舞木字宮の前     | 上舞木御神楽講     |

# 14 三春町行政組織機構図

平成31年1月1日現在  
電話番号

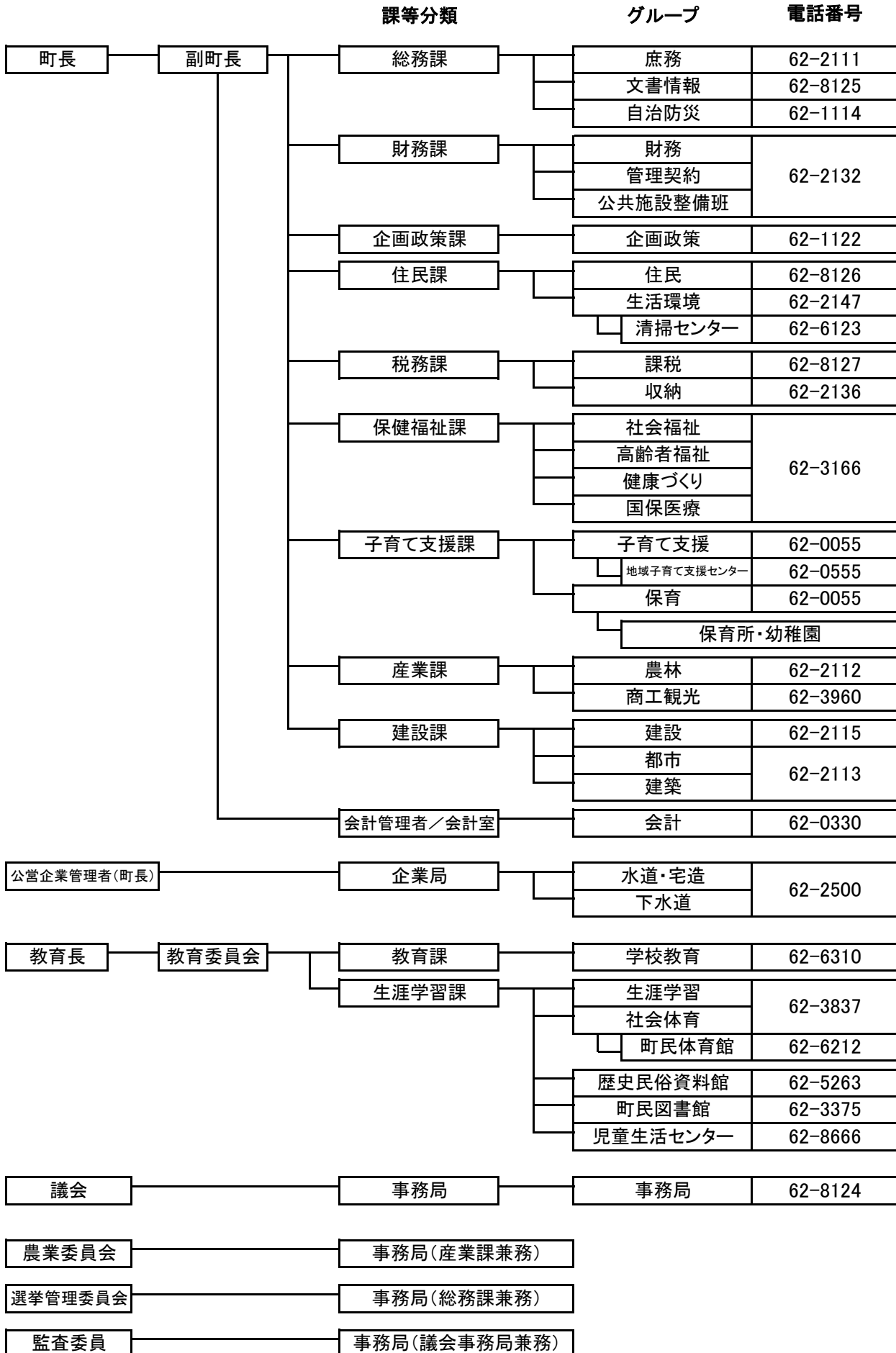



# 15 まちづくり機構図

## ●三春町まちづくり協議会組織図

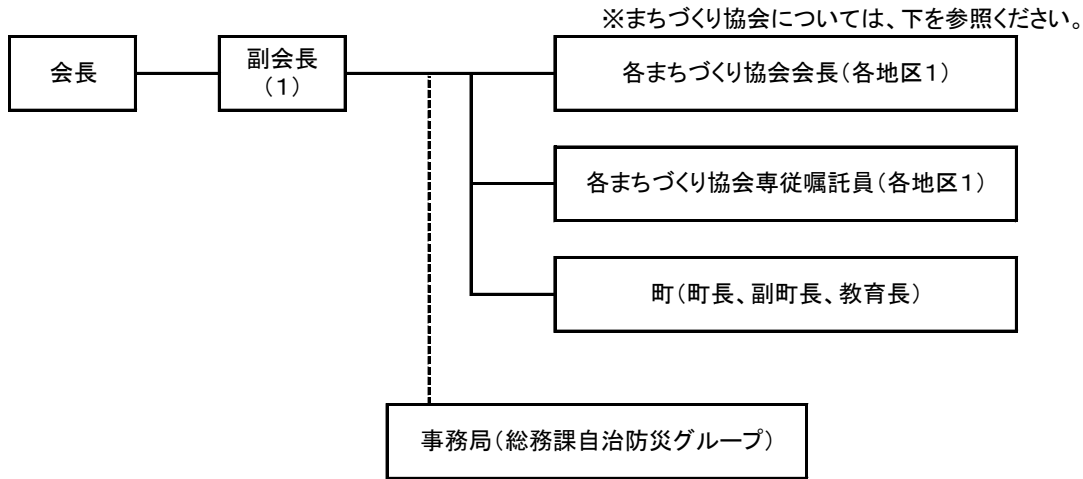

## ●まちづくり協会組織図

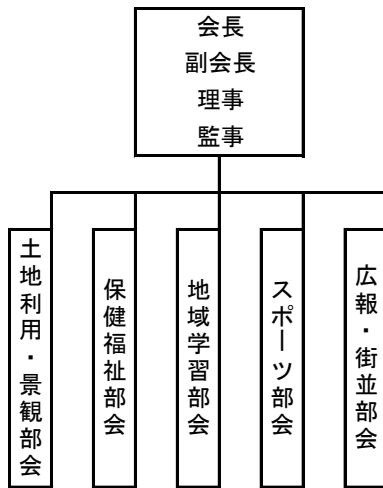

※部会は、地区によって異なります。

## ●まちづくり協会の主な構成員

- |               |         |
|---------------|---------|
| ○区長           | ○組長     |
| ○議会議員         | ○農事組合長  |
| ○農業委員         | ○農業団体役員 |
| ○区長推薦委員       | ○商工会役員  |
| ○学識経験者(小中学校長) | ○PTA    |
| ○老人クラブ        | ○民生児童委員 |
| ○健康づくり推進員     | ○婦人会    |
| ○消防団、交通安全協会   | ○建設業組合  |

※構成員は、地区によって異なります。

## ●まちづくり協会一覧

| 各地区協会名       | 部 会 名                       |
|--------------|-----------------------------|
| 三春まちづくり協会    | 生涯学習／環境／福祉／地域／街並／広報         |
| 沢石まちづくり協会    | スポーツ／地域学習／保健福祉／土地利用景観       |
| 要田まちづくり協会    | 土地利用／景観／保健福祉／スポーツ／地域学習      |
| 御木沢地区まちづくり協会 | 土地利用／景観／保健福祉／スポーツ／地域学習／交通安全 |
| 岩江まちづくり協会    | 総務企画／土地利用景観／保健福祉／スポーツ／広報    |
| 中妻まちづくり協会    | 土地利用／地域学習／環境福祉／保健推進         |
| 中郷まちづくり協会    | 土地利用／景観／保健福祉／スポーツ／地域学習      |

# 三春滝桜

- 【名称】 三春滝桜（みはるたきざくら）
- 【所在地】 福島県田村郡三春町大字滝字桜久保
- 【交通】 JR磐越東線三春駅から約6.3km  
（タクシー約3,000円程度）  
磐越自動車道「船引・三春IC」より約7.3km、  
「郡山東IC」より約12.6km



## 【特徴】

- エドヒガン科の紅枝垂桜（ベニシダレザクラ）で、大正11年10月12日、国の天然記念物の指定を受けた名木です。
- 日本を代表する桜の巨木で、日本三大桜のひとつと言われており、岐阜県の淡墨桜とともに東西の横綱に位置づけられています。  
※日本三大桜 三春滝桜、岐阜県本巣市（根尾谷）の淡墨桜、山梨県北杜市（実相寺）の神代桜
- 平成2年6月2日、「新名木百選」（緑の地球キャンペーンの一環として読売新聞社と国際花と緑の博覧会協会が選定）に認定されるとともに、人気投票による“名木ベスト10”にも選ばれています。
- 昭和42年、皇居新宮殿正殿の松の間杉戸絵を飾る「桜」（橋本明治画伯）は、この滝桜をモデルとしたことでもよく知られています。

## 【大きさ】

- 樹高は約13.5m、根回りは約11.3m、枝張りは幹から北へ約5.5m、東へ約11m、南へ約14.5m、西へ約14mの巨木です。

## 【状況】

- 開花期の4月中・下旬、四方に伸びた太い枝から、真紅の滝がほとぼしるかのよう小さな花を無数に咲かせ、その様はまさに滝が流れ落ちるかのように見えることから、古来滝桜と言われるようになったと言われています。

## 【樹齢】

- 植物学者の推定から、1,000年以上というのが妥当なようです。

## 【滝桜開花時期統計資料】

|        | H21  | H22  | H23  | H24  | H25  | H26  | H27  | H28  | H29  | H30  |
|--------|------|------|------|------|------|------|------|------|------|------|
| つぼみ膨らむ | 4.07 | 4.11 | 4.11 | 4.18 | 4.01 | 4.08 | 4.01 | 4.01 | 4.10 | 3.28 |
| 咲き始め   | 4.10 | 4.13 | 4.15 | 4.23 | 4.07 | 4.11 | 4.04 | 4.04 | 4.14 | 4.2  |
| 3分咲き   | 4.11 | 4.18 | 4.18 | 4.24 | 4.11 | 4.15 | 4.10 | 4.07 | 4.16 | 4.3  |
| 5分咲き   | 4.12 | 4.19 | 4.19 | 4.25 | 4.12 | 4.16 | 4.11 | 4.08 | 4.17 | 4.4  |
| 満開     | 4.14 | 4.21 | 4.22 | 4.27 | 4.14 | 4.17 | 4.14 | 4.10 | 4.19 | 4.6  |
| 散りはじめ  | 4.18 | 4.27 | 4.27 | 4.30 | 4.19 | 4.24 | 4.19 | 4.14 | 4.23 | 4.12 |
| 葉桜     | 4.21 | 5.6  | 5.1  | 5.2  | 4.28 | 4.28 | 4.23 | 4.18 | 4.27 | 4.16 |