みはるちょうみんとしょかん
三春町民図書館
開館時間：火〜日 10：00〜18：00
休館日：月曜日、祝日、第一水曜日、年末年始、
特別整理日（10月上旬）
〒963-7759 福島県田村郡三春町字大町 12-1
電話：0247-62-3375 FAX：0247-61-1026

やまおり

みはるちょうみんとしょかん
三春町民図書館

どくしょつうちょう
読書通帳

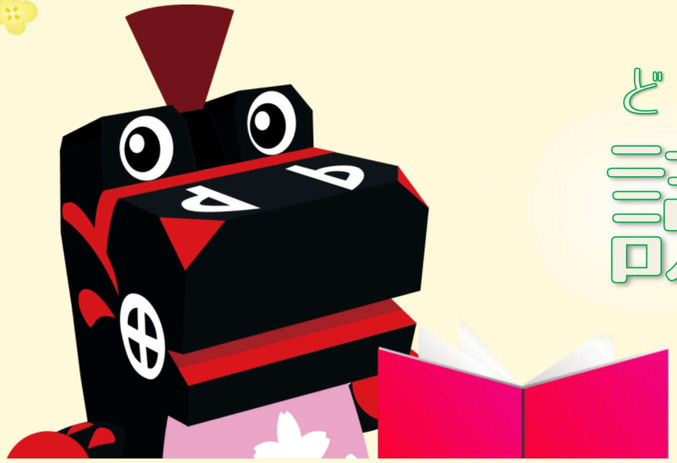

氏名＿＿＿＿＿＿＿＿ ＿＿＿＿＿冊目

やまおり

★読書通帳の書き方★

読書通帳には、あなたが読んだ本を記録できます。
どんどん読んで本のページ数をつみたてて、心に貯金していきましょう！

これまで読んだページ数を足していきましょう！

No.	読んだ期間	タイトル・著者など	ひとこと	評価	ページ数	つみたてページ数
1	10/24 〜10/27	ペンギンおうえんだん さいとうひろし	ペンギンといっしょにおうえんしたくなった。	★★★★☆	77	77
2	10/28 〜10/31	わたしを離さないで カズオ・イシグロ	ラストの２ページで泣いてしまった。	★★★★★	349	426

たにおり

No.	読んだ期間	タイトル・著者など	ひとこと	評価	ページ数	つみたてページ数
				☆☆☆☆☆		
				☆☆☆☆☆		
				☆☆☆☆☆		
				☆☆☆☆☆		
				☆☆☆☆☆		

No.	読んだ期間	タイトル・著者など	ひとこと	評価	ページ数	つみたてページ数
				☆☆☆☆☆		
				☆☆☆☆☆		
				☆☆☆☆☆		
				☆☆☆☆☆		
				☆☆☆☆☆		

たにおり

No.	読んだ期間	タイトル・著者など	ひとこと	評価	ページ数	つみたてページ数
				☆☆☆☆☆		
				☆☆☆☆☆		
				☆☆☆☆☆		
				☆☆☆☆☆		
				☆☆☆☆☆		

やまおり

No.	読んだ期間	タイトル・著者など	ひとこと	評価	ページ数	つみたてページ数
				☆☆☆☆☆		
				☆☆☆☆☆		
				☆☆☆☆☆		
				☆☆☆☆☆		
				☆☆☆☆☆		

たにおり

No.	読んだ期間	タイトル・著者など	ひとこと	評価	ページ数	つみたてページ数
				☆☆☆☆☆		
				☆☆☆☆☆		
				☆☆☆☆☆		
				☆☆☆☆☆		
				☆☆☆☆☆		

やまおり
きりこみ
やまおり