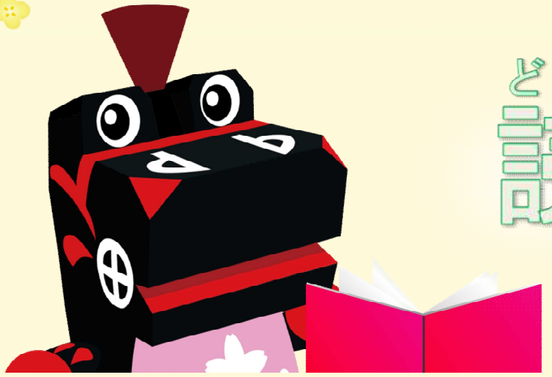

読書通帳

三春町民図書館

氏名＿＿＿＿＿＿＿＿　冊目＿＿＿＿

みはるちょうみんとしょかん

三春町民図書館

開館時間：火曜日～金曜日　10：00～19：00

土曜日、日曜日　10：00～18：00

休館日：月曜日、祝日、第一水曜日、年末年始、

特別整理日（10月上旬）

〒963-7759 福島県田村郡三春町字大町 12-1

電話：0247-62-3375　Fax：0247-61-1026

★読書通帳の書き方★

読書通帳には、あなたが読んだ本を記録できます。
どんどん読んで本のページ数をつみたてて、心に貯金していきましょう！

これまで読んだページ数を足していきましょう！

No.	読んだ期間	タイトル・著者など	ひとこと	評価	ページ数	つみたてページ数
1	10/24 ～10/27	ペンギンおうえんだん さいとうひろし	ペンギンといっしょにおうえんしたくなった。	★★★★☆	77	77
2	10/28 ～10/31	わたしを離さないで カズオ・イシグロ	ラストの2ページで泣いてしまった。	★★★★★	349	426

No.	読んだ期間	タイトル・著者など	ひとこと	評価	ページ数	つみたてページ数
				☆☆☆☆☆		
				☆☆☆☆☆		
				☆☆☆☆☆		
				☆☆☆☆☆		
				☆☆☆☆☆		

No.	読んだ期間	タイトル・著者など	ひとこと	評価	ページ数	つみたてページ数
				☆☆☆☆☆		
				☆☆☆☆☆		
				☆☆☆☆☆		
				☆☆☆☆☆		
				☆☆☆☆☆		

No.	読んだ期間	タイトル・著者など	ひとこと	評価	ページ数	つみたてページ数
				☆☆☆☆☆		
				☆☆☆☆☆		
				☆☆☆☆☆		
				☆☆☆☆☆		
				☆☆☆☆☆		

No.	読んだ期間	タイトル・著者など	ひとこと	評価	ページ数	つみたてページ数
				☆☆☆☆☆		
				☆☆☆☆☆		
				☆☆☆☆☆		
				☆☆☆☆☆		
				☆☆☆☆☆		

No.	読んだ期間	タイトル・著者など	ひとこと	評価	ページ数	つみたてページ数
				☆☆☆☆☆		
				☆☆☆☆☆		
				☆☆☆☆☆		
				☆☆☆☆☆		
				☆☆☆☆☆		

No.	読んだ期間	タイトル・著者など	ひとこと	評価	ページ数	つみたてページ数
				☆☆☆☆☆		
				☆☆☆☆☆		
				☆☆☆☆☆		
				☆☆☆☆☆		
				☆☆☆☆☆		

たにおり　やまおり　きりこみ