

今、花ひらく小さな城下町 三春

広報

みはる

miharu

2022
4
No.1109

春の訪れ



令和4年度三春滝桜について

今春の三春滝桜観桜については、新型コロナウイルス感染症の感染拡大防止のため、一部内容を変更して、観光客受け入れを実施します。

なお、滝桜の開花状況および新型コロナウイルス感染症の感染拡大状況により、内容を変更する場合があります。

※詳細は、「Find!」

三春」ホームページをご確認ください。



Find! 三春

観光対策内容

○観桜期間

開花日の翌日から葉桜まで

○観桜時間

午前6時から午後6時まで

(ライトアップ時は午後9時まで)

※会場内の混雑状況に応じて入場制限を実施する場合があります。

○ライトアップ (見頃の期間のみ)

午後6時から午後9時まで

※町内7箇所の桜ライトアップ (午後6時から午後10時まで) も合わせて実施します。

○無料シャトルバス

三春町運動公園⇄滝桜大駐車場
4月2日(土)～10日(日)

○臨時バス滝桜号

三春駅⇄滝桜大駐車場
4月2日(土)～10日(日)

○集合売店の出店

※会場内は飲食禁止とします。集合売店での飲食物提供は、テイクアウト(持ち帰り)のみとなります。

滝桜観桜料

○観桜料

一人300円(中学生以下無料)

※町民の皆さまは、3ページの無料優待券をご利用ください。

○その他

観桜券は、券売機で発行します。バーコード対応の入場ゲートを設置し、入退場の管理を実施します。

ご来場されるみなさまへ

・入場時の検温、消毒にご協力をお願いします。
・マスク着用等による咳エチケット、こまめな手指の洗浄や消毒等、感染症対策にご協力をお願いします。

滝桜周辺の交通規制

生活道路の確保や安全対策として、滝桜周辺の交通規制を実施します。



▼問
三春まちづくり公社観光部
産業課 商工観光グループ
☎ 62-3690
☎ 62-3690



滝桜観桜券（町民無料優待券）

※滝桜にお越しの際は、本券をご持参ください。
※1枚につきお一人様のみ有効です。

| | | | |
|------|--|------|--|
| 切り取り | | 切り取り | |
| 切り取り | | 切り取り | |
| | | 切り取り | |
| 切り取り | | 切り取り | |
| 切り取り | | 切り取り | |

滝桜開花期間の 町営バス運行に ついて

① 町中循環コース三春駅発

桜ヶ丘方面を通らず、新町を迂回して運行します。

② 南1コース三春中学校発

滝桜方面を通らず、貝山方面を迂回し、「紙漉の里」バス停から通常通り運行します。

③ 南3コース三春中学校発

滝桜方面を通らず、貝山方面を迂回し、「化粧坂」バス停から通常通り運行します。

なお、ルート変更の期間については開花状況によるため、町ホームページおよび防災無線等でお知らせします。

▼ 問

町営バス管理センター

☎ 62・2020

住民課 生活環境グループ

☎ 62・2147

三春滝ザクラ 天然記念物指定 100周年記念 事業

4月に実施を予定している
主な記念事業

○ メモリアルライトアップ

滝桜のライトアップに合わせ、光の演出を実施します。

○ ぐるっと滝ザクラ

滝桜の周りを「ぐるっと」一周できるよう遊歩道を設置します。

○ ニコニコバスツアー

(オンラインバスツアー)

滝桜および町内の観光スポットを巡るオンラインバスツアーを実施します。

○ さくら飾り、つるし飾り

各団体の皆さまの作品を役場庁舎内に展示します。

※滝桜の開花状況に応じて実施時期を決定します。

詳細は、「Find!

三春」ホームページ

をご覧ください。



Find! 三春

※こちらは使用できません。

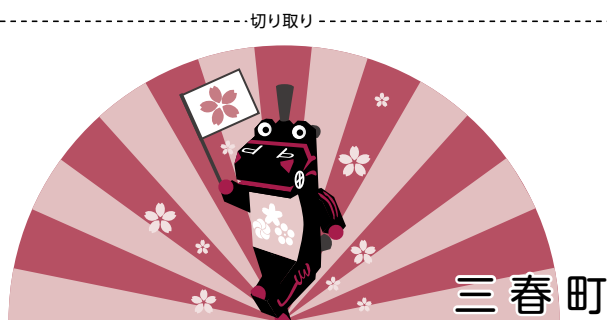
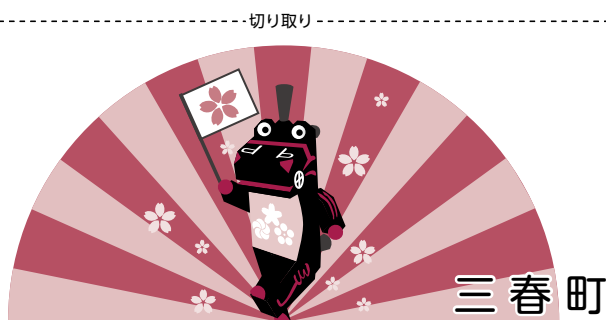
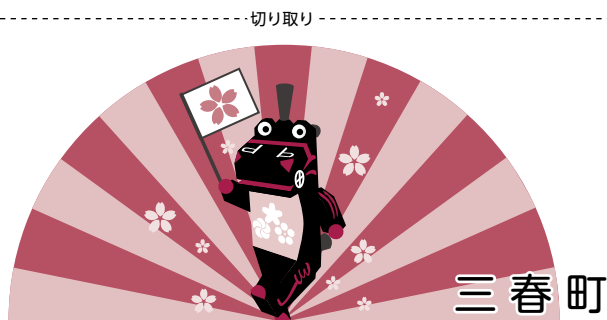
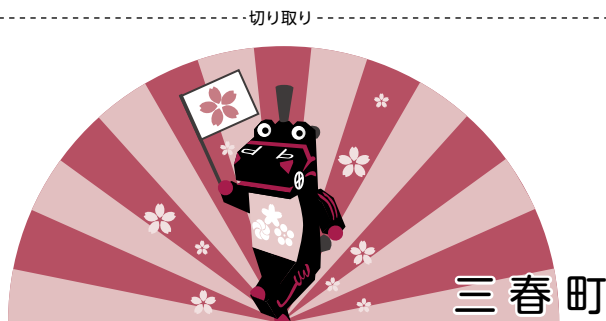



三春滝ザクラ 100周年記念ポスター

ロゴマーク・キャッチコピーの使用について



町 HP

記念事業の「ロゴマーク」、「キャッチコピー」は、原則どなたでも使用できます。

町ホームページに掲載している使用規程をご確認の上、使用申請書を左記まで提出してください。

○申請書の提出先

〒963-7796

三春町字大町1-2

三春町産業課商工観光グループ

☎ 62-3960

FAX 61-1110

○使用に関する権利

ロゴマークおよびキャッチコピーの使用に関する一切の権利は、三春町に帰属します。

※詳細は、町ホームページをご確認ください。

▼問

三春まちづくり公社観光部

☎ 62-3690

産業課 商工観光グループ

☎ 62-3960

フォトモザイクアートを制作します

三春滝ザクラを題材とした「フォトモザイクアート」を制作します。

現在、「フォトモザイクアートを制作するための画像（写真）」を募集しています。たくさんのご応募をお待ちしています。

※フォトモザイクアートはたくさん

の写真や画像を組み合わせ、一枚の大きな絵を作り出すデジタルアートのこと。

○募集内容

三春滝ザクラを題材とした「フォトモザイクアート」を制作するための画像（写真）

- ・三春滝ザクラの画像
- ・三春滝ザクラの100周年を祝福する画像

- ・三春町の桜の画像

- ・三春町で撮影した笑顔の画像

○応募方法

ご自身が所有するInstagram、am（インスタグラム）または、T

Instagramか、
Twitterで、

ハッシュタグ
「#三春滝ザクラ100周年」を
つけて投稿すれば完了です！

※アカウントの設定を「公開」にした状態でご参加ください。
※1回の投稿で選択できる写真は1点のみです。写真2点目以降は1点ずつ新規投稿してください。

STEP.1
写真を撮ろう！



STEP.2
写真を投稿しよう！



▼問

三春まちづくり公社観光部

（滝ザクラフォトモザイクアート制作事務局）

☎ 6262-3690

FAX 6262-3698

○応募期間 4月24日（日）まで

○応募作品の取り扱い

応募された画像の著作権、その他一切の権利は、三春町に帰属するものとします。

※詳細は、「Find! 三春」ホームページをご確認ください。

Twitter（ツイッター）のアカウントを利用し、#ハッシュタグ「#三春滝ザクラ100周年」をつけて画像を投稿してください。
#ハッシュタグを付けて投稿された画像を抽出し、フォトモザイクアートを制作します。

※誰でも応募できます。

※1人何点でも応募できますが、1投稿につき、画像は1点としてください。

2点目以降の画像は、1点ずつ新規で投稿してください。

春季企画展 「天然記念物指定 100年記念 三春滝ザクラ」

歴史民俗資料館では、天然記念物指定から今年100年を迎える滝ザクラの企画展を開催します。

滝ザクラは、歴代の三春藩主に愛され保護されました。江戸時代後期には京都の公家や歌人たちにより、たくさんのお歌も詠まれました。そして、大正11年に桜としては初めて天然記念物に指定された名木です。その後も、地域の方々をはじめ、全国の皆さんの支援により、樹齢千年といわれる滝ザクラが守られてきました。

この展示では、滝ザクラの魅力を記録して全国に広めた古文書や絵画・詩歌、天然記念物の指定に尽力した三好学博士と同時に指定された五大桜、そして、三春で続けられている桜の保護活動などを紹介します。

会場

三春町歴史民俗資料館

期間

4月2日(土)～6月26日(日)

時間

午前9時から午後4時30分まで
(入館は4時まで)

休館日

4月は無休。5月6日(金)と9日以降の月曜日

入館料

一般・大学生等…300円
小中高校生等…150円

▼問

生涯学習課 歴史民俗資料館
☎ 62-5263



三春桜歌謡祭開催のお知らせ

三春桜歌謡祭が4月17日(日)に開催されます。

日時

・4月17日(日)
・開演…午後1時から
(開場…正午から)

場所

三春交流館「まほら」
※新型コロナウイルス感染症対策を行いながら開催します。

▼問

歌謡祭事務局 佐久間
☎ 62-6282



三春城VR映像

を制作しました

VR（バーチャルリアリティ）を活用し、三春城および城下町の当時の姿（近世、秋田氏の時代）を再現しました。

※VR（バーチャルリアリティ）
コンピュータ・モデルとシミュレーション技術を用いて、コンピュータでつくられた三次元空間を視覚やその他の感覚を通じ疑似体験できるようにしたもの。

三春城周辺の5つのポイントで当時の様子を体験できます。
体験方法は、特設ウェブサイト（<https://miharujyo.jp/>）をご確認ください。



特設ウェブサイト

※VR体験には、「ストリートミュージアム（携帯アプリ）」のダウンロード（無料）が必要です。

「ストリートミュージアム」をダウンロード後、現地（各VRポイント）で体験してください。





ストリートミュージアム



公式サイト
www.streetmuseum.jp

App Store
ダウンロード

Google Play
でダウンロード

⚠ 歩きスマホは危険です。

ストリートミュージアム 検索

VR体験ポイント

- ① 三春城俯瞰
- ② 本丸 表門内
- ③ 本丸 御殿前
- ④ 裏門外
- ⑤ 大町四つ角



3月16日発生の 福島県沖地震 対応について

町では次の対応をしています。

① 罹災証明書・被災証明書の発行
：保険等の手続きや被災ゴミの受入れ等が必要となる方は申請してください。

② 災害ゴミの受入れ
：地震に伴う災害ゴミの受入れを行います。

③ ブルーシート等の提供
：地震による住宅建物で、準備が間に合わず緊急的な対応が必要な方にブルーシートと土のう袋を提供しています。

詳しくは



総務課 自治防災グループ
☎ 62・1114

林野火災に注意!!

三春町では、過去10年間で9件の林野火災が発生し、そのうちの4件が「4月」に発生しています。

また、火災の原因としては、空気が乾燥する3月～5月に、「たき火」が原因の火災が最も多くなっています。



昨年4月に根本地区にて発生した林野火災の写真（上空より撮影）

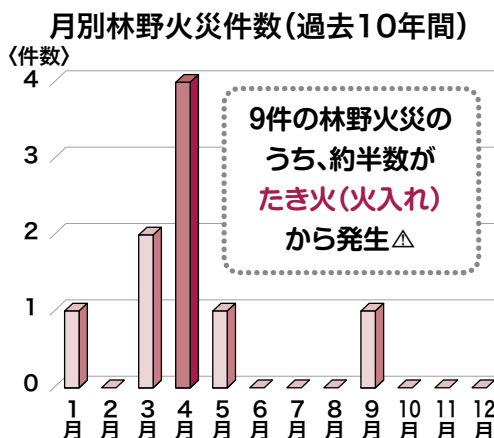

林野火災を予防するために

○農作業の一環として、田畑の枯れ草などの焼却をする際は、「火災」とまぎらわしい煙等を発するおそれのある行為等の届出」を三春分署に提出してください。

※詳細については、三春分署へお問い合わせください。

○風が強く吹いている時や、空気が乾燥している時には田畑の枯れ草などの焼却はやめましょう。

また、必ず消火の準備をして、完全に消えるまでその場を離れないようにしましょう。

○枯れ草や火災が起こりやすい場所での、たき火（火入れを含む）は絶対にしないようにしましょう。

○たばこの吸い殻も火災の原因になります。確実に消し、投げ捨てる行為はやめましょう。

○火遊びは絶対にやめましょう。

▼問

田村消防署三春分署

☎ 62・4049

固定資産税家屋全棟調査

へのご協力をお願い

町では町内のすべての家屋を対象に、家屋の全棟調査を実施します。

この調査は、町の固定資産税の家屋課税台帳に登録している事項（所在地番、用途、種類、構造、床面積等）と家屋の現況を現地調査などにより比較照合し、未評価の家屋、家屋課税台帳と現況が相違している家屋、すでに取り壊しになっている家屋などを調査・確認することで、固定資産税の公平、公正な課税を行うためのものです。みなさまのご理解、ご協力をお願いします。

調査対象

町内にある次の条件をすべて満たしている家屋（建物）が調査対象となります。

- ①基礎などにより土地に定着して建築されているもの
- ②屋根および周壁あるいはこれに類するものに3方向以上を囲まれているもの
- ③居住、作業、貯蔵などのために使用できる状態であるもの

※車庫や小屋なども、①～③に該当すれば固定資産税の課税対象となります。

現地調査の方法

○公道からの外観調査

・外観調査で、家屋課税台帳等に登録してある内容と現況との照合をします。調査資料として家屋の外観写真を撮影させていただきます。

○敷地内への立入調査

・公道からの外観調査により家屋課税台帳等と家屋の現況が相違する場合や、公道からの対象家屋が確認できない場合は、調査員（※町が委託した調査会社）が許可を得て敷地内に立入り、家屋の外観調査をさせていただきます。場合があります。

調査時期

令和4年5月～令和5年9月

※調査時期は状況により前後する場合があります。

※調査は町が委託した調査会社（朝日航洋株式会社郡山支店）の調査員が実施します。調査員は、『家屋調査員』の腕章と町が発行した『身分証明書』を必ず携帯しています。

調査の結果

課税されていない家屋や家屋課税台帳と現況が相違する家屋の固定資産税は、調査結果に基づき令和6年度の課税分から反映されます。

※今回の調査で調査費用等が請求されることはありません。調査の結果、課税対象であることが判明した場合でも、その場で税金の徴収を行うことはありません。また、家屋の耐震診断やリフォーム、物品の販売など、調査目的以外のお願いをすることは一切ありません。

※詳しくは、各世帯に配布する「固定資産税家屋全棟調査の実施について」をご覧ください。

▼問

税務会計課 課税グループ
☎ 62・8127

マイナポイント第2弾を 実施しています

マイナンバーカードの普及を促進するとともに、消費喚起や生活の質の向上につなげるために、マイナンバーカードを活用して、幅広いサービスや商品の購入などにマイナポイントが付与される制度の第2弾が始まっています。

1. マイナンバーカードの新規取得者に最大5,000円相当のポイント

上限20,000円チャージまたは
買い物で25%のプレミアム付与

○マイナンバーカードの申請期限
2022年（令和4年）

9月末まで

○申込期限
2023年（令和5年）

2月末まで

2. 健康保険証として利用登録を行った方に7,500円相当のポイント

※既に健康保険証として利用登録された方、これから登録される方を含みます。

○申込開始時期
2022年（令和4年）

6月頃開始

（利用登録とは別に申込が必要です）

○申込期限
2023年（令和5年）

2月末まで

3. 公金受取口座の登録を行った方に7,500円相当のポイント

○申込開始時期
2023年（令和4年）

6月頃開始

○申込期限
2023年（令和5年）

2月末まで

1～3すべて申込むと、**最大20,000円分**が好きなキャッシュレス決済サービスのポイントとして付与されます。

マイナポイントの予約・申込

○予約・申込に必要なもの

① マイナンバーカード

② カード交付時に設定した利用者の証明用パスワード（数字4桁）

③ 決済サービスID／セキュリティコード

マイナンバーカードをお持ちの方にマイナポイントの予約のお手伝いをします。

○日時

午前8時30分から午後5時15分まで

（土日、祝祭日等を除く）

※水曜日は午後7時まで

○場所

役場庁舎

・1階住民課住民グループ

・2階総務課文書情報グループ

▼問

総務課 文書情報グループ
☎ 62・8125



4月から成年年齢が18歳に 引き下げられます！

未成年者が保護者の同意を得ずに契約した場合は、契約を取り消すことができますが、成年年齢が引き下げられたことにより18歳以上の方の契約は取り消すことができなくなります。

**18歳（成年）になると一人で契約ができる・・・
注意することは？**

契約を結ぶかどうかを決めるのは自分です。その契約に対して責任を負うのも自分自身になります。安易に契約するとトラブルに巻き込まれる可能性があります。契約に関する知識を学び、様々なルールを知った上でその契約が必要かどうか判断しましょう。

18歳（成年）になったらできることは？

- 親の同意がなくても契約できる
- ・携帯電話を購入する
- ・ローンを組む
- ・クレジットカードを作る
- ・一人暮らしの部屋を借りる

そのほか・・・

- ・結婚（男女とも18歳に）
- ・医師免許や薬剤師、公認会計士、司法書士などの国家資格を取る
- ・有効期間10年のパスポートの取得

20歳にならないとできないことは？



成年年齢の引き下げの動きも踏まえ、自立した消費者の育成を目指した教材「社会への扉」も参考にしてください。

消費者庁 社会への扉

検索

令和4年度集団けんしん（総合・乳がん）の予約受付について

令和4年度の集団けんしん（総合・乳がん）の予約受付を行います。

今年度も新型コロナウイルス感染症予防のため、完全予約制で実施します。

なお予約後の通知はありません。

予約方法

①Web予約



予約フォーム

○受付期間

4月15日（金）午前9時から

4月28日（木）午後5時まで

○受付時間

24時間

○URL

<https://logoform.jp/form/PHY9/72225>

②電話予約

※地区ごとに電話受付します。

下記をご参考ください。

※午前中は電話が大変混み合います。あらかじめご了承ください。

○受付期間

4月21日（木）から4月28日（木）まで

○受付時間

午前9時～午後5時

☎050・3605・8669

（外部委託業者が受付します）

電話受付の日程

| 日 時 | 対象地区 |
|----------|--------------|
| 4月21日（木） | 御木沢・中郷 |
| 4月22日（金） | 大町、新町、八幡町、荒町 |
| 4月25日（月） | 上舞木、山田 |
| 4月26日（火） | 下舞木 |
| 4月27日（水） | 八島台、北町、中町 |
| 4月28日（木） | 沢石、要田、中町 |

※けんしん日程は、成人けんしんカレンダー（13ページ）やけんしんガイド（ピンク色の封筒で4月中旬までに送ります）でご確認ください。

▼問

保健福祉課 保健医療グループ

☎62・5110

FAX 62・0202

町内予防接種医療機関

- 予防接種を受ける際は、事前に医療機関への予約が必要です。また、必ず母子健康手帳と予防票をご持参ください。
- 福島県内のほとんどの医療機関で予防接種を受けることができます。実施日時等は、直接医療機関にお問合せください。
- 県外の医療機関で予防接種を受けるときは、事前に申請をすれば助成が受けられる場合があります。（※保健福祉課までご相談ください）

| 名 称 所在地 | 電話番号 ※要予約 | 実施日時(祝日休日は除く) | | | | | 受けられる予防接種 | | | | | | | | | | | | | | | | |
|--------------------------------|---------------------------------------------------------------|---------------|------|------|------|-------------|-----------|---------------------------|------------|-----------------------|-------------------|------|--------------|----|-------------|----|------|------------|--------------------|--------------------|-------------|---|--|
| | | 曜 日 | | | | | 受付時間 | BCG | 不活化 ポリオ | 四種 混合 (DPT-IPV) | 麻しん・ 風しん 混合 | 日本脳炎 | 二種混合 (DT) | ヒブ | 小児用 肺炎球菌 | 水痘 | B型肝炎 | ロタ ウイルス | 子宮頸 がん (HPV) | 任意接種 おたふく かぜ | 高齢者 肺炎球菌 | | |
| | | 月 | 火 | 水 | 木 | 金 | | | | | | | | | | | | | | | | 土 | |
| 町立三春病院 字六升 50 | 62-3131 内科 (高校生以上) 産婦人科 (高校生以上) 小児科 (中学生以下) | ○ | ○ | ○ | AMのみ | ○ | AMのみ | 9:00～11:30 14:00～16:00 | | | | | ○ | ○ | | | | | | | | | |
| | | × | PMのみ | × | × | × | × | | | | | | | | | | | | | | | | |
| 春山医院 字荒町138 | 62-3239 | ○ | ○ | AMのみ | ○ | ○ | AMのみ | 9:00～11:30 14:00～16:30 | ○ | ○ | ○ | ○ | ○ | ○ | ○ | ○ | ○ | ○ | ○ | ○ | ○ | ○ | |
| 矢吹医院 字中町28 | 62-3015 | ○ | ○ | ○ | ○ | ○ | AMのみ | 9:00～11:30 14:30～16:30 | ○ | ○ | ○ | ○ | ○ | ○ | ○ | ○ | ○ | ○ | ○ | ○ | ○ | ○ | |
| なごみファミリークリニック 大字熊耳字上荒井199-1 | 62-2473 | ○ | ○ | AMのみ | ○ | PMのみ | ○ | 9:00～12:00 15:30～17:00 | | ○ | ○ | ○ | ○ | ○ | ○ | ○ | ○ | ○ | ○ | ○ | ○ | ○ | |
| 雷クリニック 字担橋2-1-2 | 62-6333 | ○ | ○ | AMのみ | ○ | 15:30 まで | AMのみ | 9:00～11:00 14:00～17:30 | | ○ | ○ | ○ | ○ | ○ | ○ | ○ | ○ | ○ | ○ | ○ | ○ | ○ | |
| 石川医院 字中町1-1 | 62-2630 | ○ | ○ | AMのみ | ○ | ○ | AMのみ | 9:00～12:00 14:00～17:00 | | ○ | ○ | ○ | ○ | ○ | ○ | ○ | ○ | ○ | ○ | ○ | ○ | ○ | |
| のぞわ内科クリニック 大字貝山字岩田86-2 | 61-1500 | ○ | ○ | AMのみ | ○ | ○ | AMのみ | 8:30～12:00 14:00～17:00 | ○ | ○ | ○ | ○ | ○ | ○ | ○ | ○ | ○ | ○ | ○ | ○ | ○ | ○ | |
| せんざき医院 字大町32みはるき番館1階 | 61-2777 | ○ | ○ | ○ | AMのみ | ○ | AMのみ | 8:30～11:30 15:00～17:00 | ○ | ○ | ○ | ○ | ○ | ○ | ○ | ○ | ○ | ○ | ○ | ○ | ○ | ○ | |
| むとう整形外科クリニック 大字貝山字岩田86-1 | 61-1600 | ○ | ○ | AMのみ | ○ | ○ | AMのみ | 9:00～12:00 14:00～18:00 | | | | | | | | | | | | | ○ | ○ | |

学童期以降の予防接種対象者

| 予防接種名 | 接種対象者 | 予防接種名 | 接種対象者 |
|--------------------|----------------------------|----------|------------------------------------------------------------------------------------------------------|
| DT二種混合 (四種混合Ⅱ期) | 11歳以上13歳未満 ※小学6年生へ個別通知します。 | 日本脳炎特例措置 | ・平成14年4月2日から平成19年4月1日生まれで、20歳未満の方。 ・平成19年4月2日から平成21年10月1日生まれで、平成22年3月31日までに1期が終了していない9歳以上13歳未満の方。 |
| 日本脳炎Ⅱ期 | 9歳以上13歳未満 ※小学4年生へ個別通知します。 | 高齢者肺炎球菌 | 令和4年度に65歳、70歳、75歳、80歳、85歳、90歳95歳、100歳となる方 ※対象者へ4月以降個別通知します。（詳しくは31ページをご覧ください。） |

乳幼児健診カレンダー

日程は人数によって変更する場合がありますので、広報みはるや町ホームページ、子育てアプリ等で必ずご確認ください。日程が近づきましたら、個別にご案内します。また、都合によりご案内した日に受診できない場合には、子育て支援課までご連絡ください。

3～4カ月児

保健センター

持参品
○母子手帳 ○問診票
○大きめのバスタオル



内容
○町の母子保健サービスの紹介
○離乳食の話、むし歯予防の話
○交流
○身体計測
○内科診察、先天性股関節脱臼診察
○歯科、育児、離乳食相談

実施日

対象者

| | |
|-----------|---------------------------|
| 4月19日(火) | 令和3年12月11日～ 令和4年1月10日生 |
| 5月17日(火) | 1月11日～ 2月10日生 |
| 6月14日(火) | 2月11日～ 3月10日生 |
| 7月19日(火) | 3月11日～ 4月10日生 |
| 8月23日(火) | 4月11日～ 5月10日生 |
| 9月20日(火) | 5月11日～ 6月10日生 |
| 10月18日(火) | 6月11日～ 7月10日生 |
| 11月15日(火) | 7月11日～ 8月10日生 |
| 12月13日(火) | 8月11日～ 9月10日生 |
| 1月17日(火) | 9月11日～ 10月10日生 |
| 2月14日(火) | 10月11日～ 11月10日生 |
| 3月14日(火) | 11月11日～ 12月10日生 |

9～10カ月児

町立三春病院

持参品
○母子手帳 ○問診票
○大きめのバスタオル



内容
○交流
○身体計測
○内科診察
○歯科、育児、離乳食相談

実施日

対象者

| | |
|-----------|---------------------|
| 4月27日(水) | 令和3年6月1日～ 6月30日生 |
| 5月25日(水) | 7月1日～ 7月31日生 |
| 6月22日(水) | 8月1日～ 8月31日生 |
| 7月27日(水) | 9月1日～ 10月27日生 |
| 9月28日(水) | 10月28日～ 11月30日生 |
| 10月26日(水) | 12月1日～ 12月31日生 |
| 11月30日(水) | 令和4年1月1日～ 1月31日生 |
| 12月21日(水) | 2月1日～ 2月28日生 |
| 1月25日(水) | 3月1日～ 3月31日生 |
| 2月22日(水) | 4月1日～ 4月30日生 |
| 3月22日(水) | 5月1日～ 5月31日生 |

1歳6カ月児

保健センター

持参品
○母子手帳 ○問診票 ○大きめのバスタオル ○タオル ○歯ブラシ ○仕上げ用歯ブラシ ○コップ



内容
○交流
○身体計測
○内科診察、歯科診察
○歯みがき練習、フッ素塗布
○発達、育児、栄養相談

実施日

対象者

| | |
|-----------|----------------------|
| 4月21日(木) | 令和2年9月11日～ 9月20日生 |
| 5月19日(木) | 9月21日～ 10月18日生 |
| 6月16日(木) | 10月19日～ 11月30日生 |
| 7月21日(木) | 12月1日～ 12月31日生 |
| 8月25日(木) | 令和3年1月1日～ 2月24日生 |
| 9月22日(木) | 2月25日～ 3月21日生 |
| 10月20日(木) | 3月22日～ 4月19日生 |
| 11月17日(木) | 4月20日～ 5月16日生 |
| 12月15日(木) | 5月17日～ 5月31日生 |
| 1月19日(木) | 6月1日～ 7月18日生 |
| 2月16日(木) | 7月19日～ 8月5日生 |
| 3月16日(木) | 8月6日～ 8月31日生 |

3歳6カ月児

保健センター

持参品
○母子手帳 ○問診票 ○尿 ○大きめのバスタオル ○タオル ○歯ブラシ ○仕上げ用歯ブラシ ○コップ



内容
○交流
○身体計測
○内科診察、歯科診察
○尿検査、視聴覚検査
○歯みがき練習、フッ素塗布
○発達、育児、栄養相談

実施日

対象者

| | |
|-----------|-----------------------|
| 4月20日(水) | 平成30年10月1日～ 11月5日生 |
| 5月18日(水) | 11月6日～ 12月10日生 |
| 6月15日(水) | 12月11日～ 平成31年1月5日生 |
| 7月20日(水) | 1月6日～ 2月28日生 |
| 9月21日(水) | 3月1日～ 4月4日生 |
| 10月19日(水) | 4月5日～ 4月30日生 |
| 11月16日(水) | 5月1日～ 5月31日生 |
| 12月14日(水) | 6月1日～ 6月27日生 |
| 1月18日(水) | 6月28日～ 7月31日生 |
| 2月15日(水) | 8月1日～ 8月31日生 |
| 3月15日(水) | 9月1日～ 9月30日生 |

成人けんしんカレンダー

【総合集団けんしんの日程】

完全予約制

受付時間
保健センター、沢石会館：午前8時～午前11時
交流館まほら：午前9時～午前11時30分

| 実施日 | 会場 | 対象地区 |
|---------|--------|--------------------------|
| 6月6日 月 | 保健センター | 平沢1区、2区、元町・栄町・御祭・七草木・深田和 |
| 6月7日 火 | 保健センター | 八島台・北町 |
| 6月8日 水 | 沢石会館 | 青石・実沢・富沢 |
| 6月9日 木 | 保健センター | 新町・大町 |
| 6月10日 金 | 保健センター | 熊耳・北成田・南成田・庄司 |
| 6月12日 日 | 保健センター | 全地区 |
| 6月13日 月 | 保健センター | 八幡町・荒町 |
| 6月14日 火 | 交流館まほら | 上舞木・山田 |
| 6月15日 水 | 交流館まほら | 下舞木1区、3区 |
| 6月16日 木 | 交流館まほら | 上舞木2区、4区 |
| 6月17日 金 | 交流館まほら | 中郷 |
| 6月20日 月 | 保健センター | 中妻・中町 |

【婦人科セット検診の日程】40歳以上の方限定！

子宮がん検診・乳がん検診・骨粗しょう症検診を同時に受診できます。

| 実施日 | 会場 | 受付時間 |
|--------|--------|----------------------------------------------------------------------------------------------------------------------------------------------------------------------------------------------------|
| 7月9日 土 | 交流館まほら | <div>完全予約制</div> <div>①午前 9:00～ 9:30 ②午前 10:00～ 10:30 ③午後 1:00～ 1:30 ④午後 1:30～ 2:00</div> <div>◆子宮がん検診、骨粗しょう症検診のみを受診希望の方は、予約なしで受診できます。 ◆乳がん検診のみの受診を希望する方は、7月9日以外の日程をご予約ください。</div> |

総合集団けんしんおよび乳がん集団検診は、感染症予防のため完全予約制で実施します。
4月初旬に成人けんしんのご案内（ピンク色の封筒）を郵送します。同封の「成人けんしんガイド」等
で予約方法を確認し、電話またはWebでお申し込みください。
ご案内は次の方にお送りします。①40歳から80歳の方、②81歳以上で前年度けんしんを受診した方、
③30歳から39歳の三春町国保加入者。このほか、ご案内が必要な方は保健福祉課までお問合せください。

【婦人科集団けんしんの日程】

子宮頸がん・骨粗しょう症検診（会場 交流館まほら）

予約不要

| 実施日 | 受付時間 | 対象地区 |
|---------|-----------------|-----------|
| 7月9日 土 | 午前8時30分～9時30分 | 大町・中町・八幡町 |
| | 午前9時30分～10時30分 | 北町・荒町・八島台 |
| | 午前10時30分～11時30分 | 沢石・中郷 |
| | 午後1時～2時 | 下舞木 |
| 7月21日 木 | 午後2時～3時 | 御木沢 |
| | 午前8時30分～10時 | 新町・要田 |
| | 午前10時～11時30分 | 上舞木・山田・中妻 |

【乳がん検診】（会場 保健センター）

| 実施日 | 受付時間 |
|---------|--------------------------|
| 6月28日 火 | <div>完全予約制</div> |
| 6月29日 水 | |
| 7月3日 日 | |
| 7月5日 火 | |
| 7月11日 月 | 対象の方はご希望の 日時をお申込みください |

【集団けんしんの種類と自己負担金】

基準日：令和5年3月31日

| 検診項目 | 対象者 | 自己負担金 |
|---------------|------------------------------------------|-----------------------|
| 特定健診 | 三春町国民健康保険加入者（40歳～74歳） | 無料 |
| 一般健診 | 後期高齢者医療保険加入者（75歳以上/65歳～74歳該当者） | 無料 |
| 一般健診（後期高齢者健診） | 19～39歳の方で他に受診機会のない方（国民健康保険加入者）（社会保険被扶養者） | 1,000円 三春町国保加入者は無料 |
| 結核・肺がん検診 | 40歳以上 | 無料 |
| 大腸がん検診 | 40歳以上 | 500円 |
| 肺がん喀痰検査 | 50歳以上で喫煙指数600以上の方 | 無料 |
| 前立腺がん検診 | 50歳以上の男性 | 500円 |
| 肝炎ウイルス検診 | 40歳以上で今まで検査を受けたことがない方 | 無料 |
| 胃がんリスク検診 | 20歳以上79歳の方で今まで検査を受けたことがない方 | 500円 |
| 子宮頸がん検診 | 20歳以上で偶数年齢の女性 ※1 | 500円 |
| 乳がん検診 | 40歳以上で偶数年齢の女性 ※1 | 500円 |
| 骨粗しょう症検診 | 40・45・50・55・60・65・70歳の女性 | 500円 |

※1 前年度対象で受診できなかった方は対象となります。

事前に保健福祉課までお問合せください。

・自己負担金の免除について

次の方はけんしん自己負担金が免除になります。
①令和5年3月31日までに70歳以上となる方 ②生活保護受給世帯に属する方 ③世帯全員が令和3年度（8月以降）は今年度）住民税非課税世帯の方。 ④の方は前日まで保健福祉課で申請の手続きが必要となります。

▼問 保健福祉課 ☎62-5110 FAX62-0202

令和4年度 町税等 納期限一覧表

後期高齢者医療保険料 介護保険料

| 税目 納期限 | 町県民税 | 固定資産税 | 軽自動車税 | 国民健康 保険税 | 後期高齢者 医療保険料 | 介護保険料 |
|------------------|------|-------|-------|-------------|----------------|-------|
| 令和4年 5月31日(火) | | 1期 | 全期 | | | |
| 6月30日(木) | 1期 | | | | | |
| 8月1日(月) | | 2期 | | 1期 | | 1期 |
| 8月31日(水) | 2期 | | | 2期 | 1期 | 2期 |
| 9月30日(金) | | | | 3期 | 2期 | 3期 |
| 10月31日(月) | 3期 | | | 4期 | 3期 | 4期 |
| 11月30日(水) | | | | 5期 | 4期 | 5期 |
| 12月26日(月) | | 3期 | | 6期 | 5期 | 6期 |
| 令和5年 1月31日(火) | 4期 | | | 7期 | 6期 | 7期 |
| 2月28日(火) | | 4期 | | 8期 | 7期 | 8期 |
| 3月31日(金) | | | | 9期 | | 9期 |

★ 町税等・後期高齢者医療保険料・介護保険料の納期は口座振替、納付書払いの方の納期です。

★ 特別徴収該当の方は、年金支給日に差し引きされます。

- ◆ 納期限を過ぎて納めた場合は、法令の定めるところにより、延滞金を納めていただくことになります。
- ◆ また、督促状発付の日から起算して10日を経過しても納付されない場合は、法の定めるところにより差押え等の滞納処分を受けることとなりますのでご注意ください。

▼問 税務会計課 課税グループ ☎ 62-8127
収納グループ ☎ 62-2136

令和3年度選挙啓発書道展審査結果

三春町明るい選挙推進協議会主催による選挙啓発書道展へたくさんのご応募をいただき、ありがとうございました。
審査結果および応募状況は次のとおりです。

▼作品課題 小学5年生 「公約」、小学6年生 「投票」 中学1～3年生 「選挙」

※書体は楷書体または行書体

▼最優秀賞受賞者（氏名（敬称略）・学校名） 4名

▽小学5年生の部 國井弥來（御木沢小）

▽小学6年生の部 神山万里菜（岩江小）

▽中学1年生の部 佐久間遍（三春中）

▽中学2年生の部 橋本董（三春中）



▼優秀賞受賞者（氏名（敬称略）・学校名） 12名

▽小学5年生の部 伊藤百花（三春小）／持地雪帆（岩江小）／柳沼知郁（中郷小）／松崎政吉（中妻小）
／佐久間瑠（沢石小）

▽小学6年生の部 後藤千晃（三春小）／松村怜奈（御木沢小）／橋本紗耶香（中郷小）／松崎颯樹（中妻小）
／飛田倅菜（沢石小）

▽中学1年生の部 佐藤優羽（岩江中）

▽中学2年生の部 根本陽花（三春中）

▼応募者総数（人）

| 学校名 | 学 年 | 応募状況 |
|-------------|-----|------|
| 三 春 小 学 校 | 5年 | 4 |
| | 6年 | 4 |
| 岩 江 小 学 校 | 5年 | 37 |
| | 6年 | 52 |
| 御 木 沢 小 学 校 | 5年 | 15 |
| | 6年 | 12 |
| 中 郷 小 学 校 | 5年 | 11 |
| | 6年 | 8 |
| 中 妻 小 学 校 | 5年 | 8 |
| | 6年 | 6 |
| 沢 石 小 学 校 | 1年 | 6 |
| | 2年 | 5 |
| 三 春 中 学 校 | 1年 | 79 |
| | 2年 | 82 |
| 岩 江 中 学 校 | 1年 | 48 |
| 合 計 | | 377 |

最優秀賞 小学5年生の部

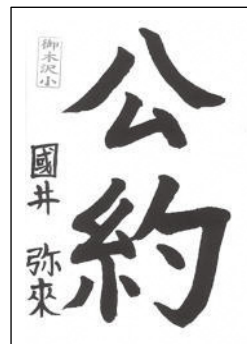

國井 弥來（御木沢小）

最優秀賞 小学6年生の部



神山万里菜（岩江小）

最優秀賞 中学1年生の部



佐久間 遍（三春中）

最優秀賞 中学2年生の部



橋本 董（三春中）

▼問 三春町明るい選挙推進協議会（総務課庶務グループ内） ☎ 62-2111

町立三春病院 News

特定保健指導について

三春病院では、三春町の国民健康保険加入者（40～74歳）を対象に特定健診・特定保健指導を実施しています。

❁ 特定健診とは？

生活習慣病（がん、心臓病、脳卒中、糖尿病、高血圧、脂質異常症など）の芽をいち早く発見し、効果的に予防するための検査。

❁ 特定保健指導とは？

特定健診の結果から生活習慣病の治療や予防、現在の生活習慣をよりよくするためのアドバイスをを行います。

❁ 保健師による カウンセリングや生活改善方法についてのアドバイス

❁ 管理栄養士による 生活習慣病予防に向けた食生活の改善・栄養指導

❁ 理学療法士による 生活習慣病予防のための運動指導

オレンジカフェ☆さくら（毎月1回木曜日開催）

認知症の方やそのご家族、地域の方の交流の場です。

健康な生活のためのミニ講座や頭と体を同時に動かす体操を行っていますのでぜひご参加ください。

- ▶ 会 場：三春町役場 2 階 桜ホール
- ▶ 参 加 費（お茶・お菓子代）：100 円

※当日参加も受付けています。

※医療・介護・福祉に関するご相談には専門スタッフが対応します。

※感染症拡大に伴い中止になることがございますので、病院ホームページをご覧ください。

健康講座 年間予定表 ※各木曜日

- 4/ 7 そもそも「オレンジカフェ」って何するところ？ 【総合相談課】
- 5/12 貧血について 【検査科】
- 6/ 2 あなたらしさについて考えてみましょう 【事務部】
- 7/ 7 食事で防ぐ！低栄養 【栄養科】
- 8/ 4 認知症の方への対応について 【看護部】
- 9/ 1 三春町の介護サービスについて 【三春町包括支援センター】
- 10/ 6 認知症と健口効果 【リハビリテーション科】
- 11/10 上手なお薬とのつきあい方 【薬剤部】
- 12/ 1 難聴からの認知症予防 【リハビリテーション科】
- 1/ 5 認知症予防（早期発見・ご家族へのサポートについて）【看護部】
- 2/ 2 骨密度測定・内臓脂肪測定について 【放射線科】
- 3/ 2 春到来！春野菜の秘密 【栄養科】

▼申込・問 ☎ 73-8181（総合相談課）

三春病院 HP



外来診療のご予約 ☎ 73-8155 ▼問 三春町立三春病院 ☎ 62-3131



でんこう 田高トピック

◆「卒業生の話を聞く会」を開催

1月27日に「卒業生の話を聞く会」を開催しました。感染症対策として、視聴覚室で開催し、その様子を各教室に配信していました。

卒業生からは進路先の勉強の楽しさや奥深さ、また就職先の仕事の面白さや現場の実情などを大変わかりやすくかつ興味深くお話していただきました。

先輩方の一生懸命頑張っている話を聞くことができ、たいへん貴重な機会となりました。

講演をしてくれた卒業生は左記の通りです。

安部 翔馬君

(公津大学コンピューター理工学部)

儀同 悠成君

(東北学院大学経済学部)

秦 凜君

(株式会社ダイユーエイト)

渡邊 優月さん

(太田看護専門学校)

吉田 勇大君

(田村市教育委員会)



安部 翔馬さん



儀同 悠成さん

◆創作ダンス発表会

1月31日、創作ダンス学習発表会が開催されました。

1学年全クラスの女子生徒と体育科2年女子生徒が、この日のためにそれぞれオリジナルダンスを創作し、練習を重ねました。それぞれの音楽に合わせたグループ一体の真剣ながらも笑顔あふれるダンスは見る人を魅了しました。今回は感染症対策として、体育館で発表を行い、リモートで各教室に配信しましたが各教室でも手拍子が鳴り響くなど大変盛り上がった様子でした。



吉田 勇大さん



秦 凜さん



渡邊 優月さん

◆三春町からスポーツ振興 激励金が交付されました

2月28日、三春町役場にて坂本町長より本校にスポーツ振興激励金が交付されました。全国選抜大会に出場する柔道部、ウエイトリフティング部をはじめ、各部の活動に有効に活用させていただきました。ありがとうございました。



坂本町長から激励金を受け取る大内大輔君
(ウエイトリフティング部 三春中卒)

最優秀賞…1年3組
2位…1年5組
3位…1年4組



◆第74回卒業式

松径坂に春の陽射しが差しこむ3月1日、第74回卒業式が挙行されました。今年も新型コロナウイルス感染症対策のため、マスク着用や時間の短縮、参加者の制限等が行われましたが、在校生や教職員が心を込めた卒業式を執り行うことができました。様々な困難を乗り越え、立派に学舎を巣立つ卒業生の皆さんの今後の活躍を期待します。



普通科代表 鎌田莉帆(船引中卒)



体育科代表 會田楓輝(須賀川中卒)



答辞 志賀小春(葛尾中卒)



送辞 成田 愛(緑ヶ丘中卒)



田村高校公式サイト



学校紹介ビデオ：STUDY 編



学校紹介ビデオ：ACTIVE 編

田村高校の学校紹介ビデオを作成しました。左記のQRからご覧ください。



環境創造センターだより



研究の現場を見てみよう！

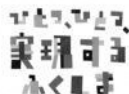

福島県環境創造センター研究部で行っている研究内容について紹介します。
今回は福島県環境創造センター研究部の小松仁さんです。

○環境中から野生動物への放射性物質の移行調査

いまだに福島県の森林には原発事故で放出された放射性物質が多く残っています。私たちの研究グループでは、環境中の放射性物質が野生動物の体内へどのように移動するかを調べています。これは森林内での放射性物質がどのような動きをしているのかを知る上でも重要な課題です。私たちは、主にイノシシやクマへ放射性物質がどのように体にたまるのかを調べています。これまでの研究でこれらの動物の筋肉中の放射性セシウム濃度が季節によって変わっていくことがわかっているので、胃の中から食べた物を採取して顕微鏡での観察やDNA解析をすることで季節ごとにどのようなエサを食べているのかを特定しようとしています。また、どのようなエサをどれだけ食べると放射性物質がどの程度体にたまるかを調べるために、胃から直腸まで通過したエサの成分や放射性物質濃度を測定して体内への吸収率を調べています。



◎研究者

福島県環境創造センター研究部 主任研究員 小松 仁

私は昨年度から三春町に住み始めました。昨年みた三春の滝桜はとても素晴らしく感動しました。生活もしやすく三春町には長く住みたいと思っています。三春で行った研究結果を県民の皆様や世界に向けて発信できるように頑張ります。

コミュニティ福島 4月イベント情報

- ◆ 1日(金)・2日(土) 放射線オリエンテーリング
- ◆ 3日(日)・5日(火) 浮沈子をつくろう！
- ◆ 9日(土)・10日(日) ペットボトルでおもちゃをつくろう！
- ◆ 16日(土)・17日(日) 水がきれいになる仕組みを学ぼう
ロボットプログラミング
ロボットで障害物競走をしよう
- ◆ 23日(土)・24日(日) 風力発電を体験しよう
CD ホバークラフトをつくろう！
- ◆ 29日(金)・30日(土) 放射線探索ゲームをしよう！
- ◆ 環境創造シアター国立科学博物館番組上映 マントルと地球の変動、海の世界連鎖



(土日祝日、春休みは毎日上映！)

☆「コミュニティ科学技術映像祭 2022」4月も開催予定！

第63回科学技術映像祭に入賞した作品を上映！上映スケジュールはホームページをご覧ください。

※新型コロナウイルス感染症拡大防止のため、急遽イベントを中止することがありますので、予めご了承ください。詳しくはホームページ上 (<https://com-fukushima.jp/>) で周知させていただきます。



▼問 福島県環境創造センター 総務企画部 企画課 ☎ 61-6129 FAX 61-6119



まちの話題

このコーナーでは、最近行われた行事や三春ならではのアツい話題などをピックアップしてお伝えしています。



バスジャック対応訓練が行われました

3月3日、福島県警察本部と福島県バス会社安全推進協議会による訓練が行われました。

訓練は、県警刑事部捜査第1課の職員による講話と通報訓練を行った後、滝桜大駐車場で実際に警察検挙部隊によるバスジャックを想定した訓練が行われました。

参加された皆さんは、いつ事件に遭遇しても対応できるよう、真剣に訓練に取り組んでいました。



自衛隊入隊予定者を激励しました

3月4日、自衛隊入隊予定者激励会が町役場で開催されました。

坂本浩之町長、佐藤由則福島地方協力本部副本部長らが出席し、陸上自衛隊入隊予定の渡邊龍一さん（案内）、海上自衛隊入隊予定の紺野永遠さん（八島台）が入隊への決意を表明しました。



上石マサさん百歳賀寿おめでとうございます

2月24日、上石マサさん（あぶくま荘）が満100歳を迎えられ、福島県より知事賀寿と会津塗り木杯、三春町から賀寿と祝金、三春町老人クラブ連合会から祝金が贈られました。

上石さんの長寿の秘訣は、穏やかな性格で、よく歩き、規則正しい生活を送っていたことだそうです。

上石さんの益々のご長寿をお祈りします。



「三春おやこ劇場」からピアノカバーを寄贈いただきました

2月26日、「三春おやこ劇場」から、三春交流館ホワイエのピアノカバーを寄贈していただきました。

「三春おやこ劇場」とは、子どもがすぐれた生の舞台芸術鑑賞などの自主活動をとおして、温かな人間関係の中で子育てをおこなう活動を行っている公益活動団体です。

昨年の文化祭において、「杜のおんがくたい」の鑑賞をホワイエで行い、ピアノを使用した際、カバーが痛んでいることからカバーを寄贈していただいたものです。

贈られたピアノカバーは、会員から生地の提供をうけ、裁縫の技術を持った別の会員の手作りによるもので、とてもかわいらしい作品です。

大切に使用させていただきます。ありがとうございました。





宝くじの助成でイベント用備品を整備しました

下舞木1区（岩江地区）では、宝くじの助成金（コミュニティ助成事業）を受けて、屋外用テントや音響設備などのイベント用備品を整備しました。地域では整備したイベント用備品を活用し、世代間の交流を育みながら、地域の絆の維持を図っていきます。

コミュニティ助成事業は、（一財）自治総合センターが宝くじの収入を財源にコミュニティ活動に助成を行い健全な発展を図るとともに、宝くじの普及広報を行っているものです。宝くじは、広く社会に役立てられています。



田村高校へスポーツ振興激励金をお渡ししました

2月28日、田村高校の部活動の応援を目的として、スポーツ振興激励金をお渡ししました。町では今後も田村高校への支援を進めてまいります。

なお、田村高校代表で激励金を受領した大内大輔さん（ウエイトリフティング部2年）は3月に行われる全国大会に出場しました。



● 主な施設・都市公園等の環境放射線量測定値

現在、町で独自に測定している小中学校、保育所、幼稚園、主な施設や都市公園の環境放射線量測定値をお知らせします。

| No. | 測定施設 | 測定値 | |
|-----|--------|---------------|---------------|
| | | 令和4年 2月21日 | 令和4年 1月24日 |
| 1 | 三春小学校 | 0.11 | 0.11 |
| 2 | 岩江小学校 | 0.07 | 0.08 |
| 3 | 御木沢小学校 | 0.08 | 0.09 |
| 4 | 中妻小学校 | 0.11 | 0.11 |
| 5 | 中郷小学校 | 0.08 | 0.08 |
| 6 | 沢石小学校 | 0.08 | 0.08 |
| 7 | 要田小学校 | 0.08 | 0.08 |
| 8 | 三春中学校 | 0.09 | 0.10 |
| 9 | 岩江中学校 | 0.10 | 0.12 |
| 10 | 北保育所 | 0.09 | 0.09 |
| 11 | 第1保育所 | 0.09 | 0.09 |
| 12 | 第2保育所 | 0.10 | 0.10 |
| 13 | 岩江幼稚園 | 0.08 | 0.08 |
| 14 | 中郷幼稚園 | 0.10 | 0.10 |
| 15 | 三春幼稚園 | 0.09 | 0.09 |

| No. | 測定施設など | 測定値 | |
|-----|----------------|---------------|---------------|
| | | 令和4年 2月21日 | 令和4年 1月24日 |
| 1 | JA福島さくら御木沢センター | 0.08 | 0.08 |
| 2 | 七草木集会所 | 0.09 | 0.09 |
| 3 | 田村西部環境センター | 0.15 | 0.16 |
| 4 | 垢潜集落センター | 0.11 | 0.11 |
| 5 | 実沢5区集会所 | 0.09 | 0.08 |
| 6 | 南成田集会所 | 0.09 | 0.09 |
| 7 | 大平荘 | 0.11 | 0.11 |
| 8 | 三春町浄水場 | 0.10 | 0.10 |
| 9 | 花見ヶ丘公園 | 0.11 | 0.11 |
| 10 | 過足集会所 | 0.10 | 0.09 |
| 11 | 狐田集会所 | 0.10 | 0.10 |
| 12 | 三春ダム(左岸) | 0.13 | 0.13 |
| 13 | 斎藤集会所 | 0.08 | 0.09 |
| 14 | 鷹巣公民館 | 0.10 | 0.11 |
| 15 | 下舞木2区集会所 | 0.13 | 0.14 |
| 16 | 山田沫蕩神社駐車場 | 0.09 | 0.09 |
| 17 | 三春町清掃センター | 0.15 | 0.14 |

| No. | 測定施設 | 測定値 | |
|-----|--------|--------|--------------|
| | | 所在地 | 令和4年 3月1日 |
| 1 | 担橋公園 | 担橋一丁目 | 0.09 |
| 2 | 河原公園 | 八島台六丁目 | 0.10 |
| 3 | 田畑公園 | 八島台八丁目 | 0.07 |
| 4 | 中央公園 | 八島台四丁目 | 0.10 |
| 5 | 一本松公園 | 八島台四丁目 | 0.13 |
| 6 | 城山公園 | 字大町 | 0.09 |
| 7 | 庚申坂公園 | 桜ヶ丘四丁目 | 0.08 |
| 8 | 番組公園 | 桜ヶ丘一丁目 | 0.09 |
| 9 | 八十内公園 | 桜ヶ丘三丁目 | 0.08 |
| 10 | ぱんとう緑地 | 平沢字担橋 | 0.09 |

※平成30年度から公園中央地上高1mのみの測定となります。

▼問 建設課 都市グループ
☎ 62-2113 FAX 62-3300

※No.1～No.9は地上1m、No.10～No.15は地上50cmで計測しています。

▼問 教育課 学校教育グループ
☎ 62-6310 FAX 62-6000

※主な施設の環境放射線量の測定は、地上1mで計測しています。

▼問 住民課 生活環境グループ
☎ 62-2147 FAX 62-5155

※単位は全てマイクロシーベルト／時間です。

三春交流館運営協会自主事業



宝くじ文化公演 吉田兄弟×レ・フレール スペシャルコラボコンサート

伝統文化の枠を超え、世界各国で活躍中の津軽三味線奏者「吉田兄弟」と、
独創的なピアノ1台4手連弾「レ・フレール」。

2つの兄弟ユニットが織りなす和と洋の唯一無二のコラボレーションをど
うぞご堪能ください。



吉田兄弟



レ・フレール

○開催日時 6月26日(日) 午後5時開演(午後4時開場)

○前売り券 全席指定 一般2,500円 高校生以下1,500円

※当日券は500円増となります。前売券完売の場合、当日券はございません。

※宝くじの助成により、特別料金となっております。

※チケットの販売は福島県内在住者に限らせていただきます。

チケット発売開始日

○窓口受付 4月19日(火) 午後3時から

○電話受付 4月20日(水) 午前10時から

▼問・チケット販売 三春交流館「まほら」62-3837

令和4年度自主事業(予定)

| 開催日 | 催事名 | 内容 |
|---------------------|---------------------------------------|------------------------------------------------------------------|
| 9月4日(日) | わらび座ミュージカル 「北斎マンガ」 | 稀代の絵師・葛飾北斎と人生を 共にした周囲の人々との知られ ざる物語を描いたミュージカル です。 |
| 11月26日(土) 27日(日) | 鬼太鼓座公演 | 佐渡で結成されたプロの創作和 太鼓集団である鬼太鼓座による 公演です。 |
| 1月14日(土) | ニューイヤーコンサート2023 「ビッグウイングジャズオーケストラ」 | 1973年に東京で結成された社 会人ビッグバンド「ビッグウイン グジャズオーケストラ」によるコ ンサートです。 |

M エム・ナヴィ

-NAVI

町からのお知らせ

主な施設の休館日

- ▶ 図書館 (☎ 62-3375)
4月4・6・11・18・25・29日
 - ▶ 体育施設 (☎ 62-6212)
4月4・11・18・25日
 - ▶ 三春町国際交流館「ライスレイクの家」
休まず営業しています
 - ▶ 自然観察ステーション (☎ 61-1546)
休まず営業しています
 - ▶ 歴史民俗資料館 (☎ 62-5263)
休まず営業しています
 - ▶ 郷土人形館 (☎ 62-7053)
休まず営業しています
 - ▶ 文化伝承館 (☎ 62-7711)
休まず営業しています
 - ▶ 三春交流館「まほら」 (☎ 62-3837)
4月4・11・18・25日
 - ▶ 児童生活センター (☎ 62-8666)
4月2・9日、日曜日、祝日
 - ▶ 子育て支援センター
4月7・15日(午前休み)、28日
(午後休み)、日曜日、月曜日、祝日
 - ▶ 役場・保健センター
土・日曜日、祝日
- ※新型コロナウイルス感染症の
影響により、臨時休館とする
場合があります。

延長業務

- ▶ 役場1階窓口
(住民課・税務会計課)
【毎週水曜日】
4月6・13・20・27日
午後7時まで
- ※ 取扱業務の内容は、
お問い合わせください。
- ▶ 清掃センター
【土・日の持込みゴミの日】
4月16日(土)、17日(日)
午前9時～午後4時

M-NAVI 交流館 NEWS

4月のイベント情報

第11回三春桜歌謡祭 愛姫さくらまつり参加事業

【佐久間:62-6282】

4月/
17日(日)

13:00開演
(12:00開場)
まほらホール
有料

水前寺清子、美桜かな子・踏池佳寿緒・福寿舞節が出演します。チケットの残り枚数については主催者へお問い合わせください。

第16回みはる春のおどり 愛姫さくらまつり参加事業

【村田マサ:62-2241】

4月/
24日(日)

午後12時30分～
3時30分
まほらホール
自由席 無料

舞団連(21団体)の2年ぶりの大競演となります。コロナ禍の混乱にも負けず踊りの練習に励んできました。皆様の御来場お待ちしております。

※この情報は、イベント等の主催者のご希望により掲載しています。掲載のご希望は、三春交流館「まほら」までお願いします。

※新型コロナウイルスの影響により、中止または延期となる可能性がありますので、詳細はそれぞれの主催者へお問い合わせください。

▼問 三春交流館「まほら」 ☎ 62-3837 FAX62-4727

自然観察ステーション 4月のイベント情報

★ 星を見る会

春の天体の観察をします。

▶ 日 時 4月8日(金)・16日(土) 午後7時～9時

▶ 集合場所 ステーション天文台

▶ 持 参 品 寒くない服装

▶ 参 加 費 大人200円・子ども100円

★ 巣箱作り教室

野鳥の巣箱を作ります。

▶ 日 時 4月17日(日) 午前9時～正午

▶ 集合場所 ステーション研修室

▶ 参 加 費 300円



※事前申込制です。参加を希望される方は実施日の1週間前までにお申し込みください。

※4月～11月は、毎月第2金曜日・第3土曜日に「星を見る会」を予定しております。

※新型コロナウイルス感染症の影響により、中止または延期となる可能性がありますので、詳細はお問い合わせください。

▼問・申込 自然観察ステーション ☎ 61-1546

三春町歴史民俗資料館友の会 会員募集中

三春町歴史民俗資料館友の会では、令和4年度の会員を募集しています。会員の特典として、1年間資料館や三春郷土人形館に無料で入館できます。また、町外での研修や学習会などに参加いただけます。

友の会ではグループ活動も行っています。現在、地域の方言を勉強するグループ、吊るし飾りを作るグループ、縄文土器を制作するグループ、三春の歴史を知る歴史紙芝居を作るグループがあります。それぞれ、毎月決められた日時に活動しています。

三春の歴史や文化に興味をお持ちの方は、まずお気軽にお問い合わせください。

○年会費 一般会員 1,500円 賛助会員 一口 5,000円



友の会史跡散策のようす

▼問・申込 歴史民俗資料館 ☎ 62-5263

図書館・子育て支援センター・子育て支援課の今月の行事をお知らせします

※今後の新型コロナウイルス感染症の感染拡大状況により変更になる場合があります。

〈町民図書館 ☎ 62-3375 FAX61-1026〉

| 行 事 | 日 時 | 対 象 | 場 所 |
|---------|-----------------------|------------|-------|
| 絵本とわらべ唄 | 4月12日(火) 午前11時～11時30分 | 乳幼児と保護者、妊婦 | 町民図書館 |

〈子育て支援センター ☎ 62-0555〉

★開館日時：火曜日～金曜日（午前9時～午後4時30分） 土曜日（午前9時30分～正午、午後1時～午後4時）

★子育て支援センターでは、一時預かり事業も行っています。詳細については、子育て支援センターまでお問い合わせください。

| 行 事 | 日 時 | 対 象 | 場 所 | 内 容(持参物) |
|----------------------|-----------------------------------------------------|------------------------|-----------------|------------------------------------------------------------------------------------------------------------|
| おはなし“あのね” | 4月5日(火) 午前11時45分～正午 | 就学前のお子さん と保護者 | 子育て 支援センター | 保育士と一緒にふれあい遊びやお話を楽しむ時間です。 |
| おやこ運動遊び教室 ※事前予約必要 | 4月15日(金) 10時15分～11時30分 (10時集合) 申込期限4月8日(金) | 1歳～3歳までの お子さんと保護者 | 保健センター 1階ホール | 【内 容】運動指導士の方と一緒に親子で楽しく体を使った遊びをします。 【今月の活動】親子体操、子どものイヤイヤ期についてのアドバイス 【持ち物】水分補給の為、水またはお茶をご持参ください。 |
| 出前おはなし会 | 4月20日(水) 午前11時45分～正午 | 就学前のお子さん と保護者 | 子育て 支援センター | 図書館のスタッフがきて楽しいお話をします。 |
| たのしいせいさく | 4月21日(木) | 就学前のお子さん と保護者 | | 季節のせいさくを親子で自由につくって持ち帰ります。 |
| のびのびの日 | 4月22日(金) 午前10時～正午 | 0歳～1歳位までの お子さんと保護者 | | 体重測定ができます。成長を確認しながら、お子さんとの時間を持ってみませんか。離乳食講座の時間があります。栄養士さんから具体的に話が聞けます。 母子手帳・バスタオルをご持参ください。 |
| お誕生会4月生まれ ※事前予約必要 | 4月27日(水) 午前11時30分～11時45分 申込期限4月20日(水) | 就学前の4月生まれ のお子さんと保護者 | | 身長・体重を記入したり、手形を押したりして、手作りの誕生カードを作ります。大きなケーキを囲んで誕生日のお友達をみんなでお祝いします。 ※当日、参加できなくても誕生カードを差し上げますので予約をお願いします。 |

〈子育て支援課 ☎ 62-0055 FAX62-3232〉

| 行 事 | | 日 時 | 対 象 | 場 所 | 内容(持参物) |
|---------|---------|-------------------|-------------------------|-----------|------------------------------------------------------|
| 乳幼児健康診査 | 3～4か月児 | 4月19日(火) 個別に案内 | 令和3年12月11日 ～1月10日生まれ | 三春町保健センター | 母子手帳、問診票、子どもノート、大きめのバスタオル |
| | 9～10か月児 | 4月27日(水) 個別に案内 | 令和3年6月1日 ～6月30日生まれ | 町立三春病院 | 母子手帳、問診票、大きめのバスタオル |
| | 1歳6か月児 | 4月21日(木) 個別に案内 | 令和2年9月1日 ～9月20日生まれ | 三春町保健センター | 母子手帳、問診票、大きめのバスタオル、 タオル、歯ブラシ、仕上げ磨き用歯ブラシ、 コップ |
| | 3歳6か月児 | 4月20日(水) 個別に案内 | 平成30年10月1日 ～11月5日生まれ | 三春町保健センター | 母子手帳、問診票、尿、大きめのバス タオル、タオル、歯ブラシ、仕上げ磨き 用歯ブラシ、コップ |



子どもへの関わり方や子どもの言動の意味など、子育てに関する悩みを専門家に相談することができます。ご希望の方は相談日の2日前までに子育て支援課へお申込みください。

相談は無料完全予約制です。秘密は厳守します。

○場所

役場庁舎1階相談室
(役場1階一番奥の子育て支援課となり)

▼問・申込

子育て支援課 保健師まで
☎ 62・0055

| 開催日 | 時 間 | 担当(公認心理師) | 開催日 | 時 間 | 担当(公認心理師) |
|-----|--------------------------------------|-----------|-----|--------------------------------------|-----------|
| 4月 | 7日(木) ① 13:10~14:10 ② 14:30~15:30 | 横山美香先生 | 10月 | 6日(木) ① 13:10~14:10 ② 14:30~15:30 | 横山美香先生 |
| | 28日(木) ① 9:10~10:10 ② 10:30~11:30 | 久保木優紀先生 | | 28日(金) ① 9:10~10:10 ② 10:30~11:30 | 久保木優紀先生 |
| 5月 | 19日(木) ① 9:10~10:10 ② 10:30~11:30 | 久保木優紀先生 | 11月 | 18日(金) ① 9:10~10:10 ② 10:30~11:30 | 久保木優紀先生 |
| 6月 | 2日(木) ① 13:10~14:10 ② 14:30~15:30 | 横山美香先生 | 12月 | 1日(木) ① 13:10~14:10 ② 14:30~15:30 | 横山美香先生 |
| | 16日(木) ① 9:10~10:10 ② 10:30~11:30 | 久保木優紀先生 | | | |
| 7月 | 7日(木) ① 13:10~14:10 ② 14:30~15:30 | 横山美香先生 | 1月 | 13日(金) ① 9:10~10:10 ② 10:30~11:30 | 久保木優紀先生 |
| | 22日(金) ① 9:10~10:10 ② 10:30~11:30 | 久保木優紀先生 | | | |
| 8月 | 5日(金) ① 13:10~14:10 ② 14:30~15:30 | 横山美香先生 | 2月 | 2日(木) ① 13:10~14:10 ② 14:30~15:30 | 横山美香先生 |
| | 16日(火) ① 9:10~10:10 ② 10:30~11:30 | 久保木優紀先生 | | | |
| 9月 | 8日(木) ① 13:10~14:10 ② 14:30~15:30 | 横山美香先生 | 3月 | 2日(木) ① 13:10~14:10 ② 14:30~15:30 | 横山美香先生 |
| | 20日(火) ① 9:10~10:10 ② 10:30~11:30 | 久保木優紀先生 | | 24日(金) ① 9:10~10:10 ② 10:30~11:30 | 久保木優紀先生 |

三春町子育て支援センター
らのお知らせ

子育て支援センターでは、運動指導士さんに来ていただいで、親子運動遊び教室も実施しています。

保健センターの広いホールで親子で楽しく体を動かして遊びませんか？

令和4年度親子運動遊び教室
年間計画表

| 開催日 | 活動内容(予定) | 保護者の方へのアドバイス内容 |
|-----------|---------------------|-------------------|
| 4月15日(金) | 親子体操 | 子どものイヤイヤ期について |
| 5月20日(金) | 親子体操 | 子育てが楽になるモンテッソーリ教育 |
| 6月17日(金) | 親子体操 | 遊びと運動 |
| 7月 8日(金) | すこぶくプログラム(運動とむし歯予防) | |
| 8月 5日(金) | 夏祭り | |
| 9月16日(金) | 親子体操・敬老の日のプレゼントを作ろう | |
| 10月14日(金) | 親子体操・手作りおもちゃでハロウィン | |
| 11月11日(金) | 親子体操 | 子どもの食事 |
| 12月 9日(金) | クリスマス会 | 手作りおやつ(食育相談) |
| 1月20日(金) | 親子体操・手形・足型アート | |
| 2月17日(金) | 親子体操・桃の節句 | |
| 3月10日(金) | 親子体操・絵本とわらべうた | 1年間の振り返り |

※新型コロナウイルス感染症状況により変更・中止になることもあります。

○開催場所

三春町保健センター
1階ホール

○開催時間

午前10時15分~11時30分
(時間通りに開始できるよう、10時集合にご協力ください。)

○講師

NPO法人子育て支援
コミュニケーション プチママン氏

○参加費 無料

○対象

1~3歳くらいまでの
お子さんと保護者

○定員 各回 先着10組

○持ち物

水分補給の時間がありますので、水またはお茶をご持参ください。

○参加申込

参加される場合は**事前申込**が必要です。毎月開催日の1週間前までに子育て支援センターまで申込をしてください。各回、定員になり次第、申込を締め切らせていただきますのでご了承ください。

▼問

三春町子育て支援センター
☎ 62・0555

三春町字大町7-1

火曜日・土曜日

午前8時30分~午後5時15分

「ままかフェミはる」実施のお知らせ

三春町で出産、子育てをしていくママたちの出会いとふれあいのカフェです。自由に、ゆったりとした気持ちで、助産師や保健師に相談をしたり、同じ子育てをしている方とお話をしませんか？参加は無料です。お気軽にご参加ください。

○対象 現在妊娠中の方

産後1年以内のママ
および対象者のご家族

○内容

- ・産前・産後の健康相談
- ・乳房ケア、授乳についての相談
- ・赤ちゃんの体重・身長の発育確認
- ・赤ちゃんのことや子育てについての相談
- ・赤ちゃんとのふれあいワンポイントアドバイス

○日時

4月14日（木）
午前10時～11時30分

○場所

子育て支援センター

○持ってくる物

母子手帳、バスタオル、粉ミルクやおむつ等の赤ちゃんに必要な物

○スタッフ

助産師、保健師、保育士

○その他

参加は無料です。
参加する場合は、4月12日（火）までに子育て支援課へ電話をするか子育てアプリ「母子モ」からお申込みください。

さい。コロナ感染状況により中止や延期となる場合があります。アプリやホームページでご確認ください。

▼問・申込

子育て支援課
母子保健グループ
☎ 62・0055

年金

国民年金への変更手続きは済みですか？

20歳以上60歳未満の方は、国民年金への加入が義務付けられています。

退職されたときは、国民年金への変更の届出が必要です。また退職された方の配偶者で扶養されていた方も手続きが必要です。

資格喪失証明書等お勤めを辞められたことがわかる書類をご持参の上、窓口へお越しください。

令和4年度の国民年金保険料は月額16,590円です。保険料を納めることが難しい場合、保険料の免除制度があります。是非ご相談ください。

▼問

住民課 住民グループ
☎ 62・8126
郡山年金事務所
☎ 024・932・3434

国民年金保険料は納付期限までに納めましょう

令和4年度の国民年金保険料は、月額16,590円です。

保険料は日本年金機構から送付される納付書により、金融機関・郵便局・コンビニエンスストアで納めることができます。

また、クレジットカードやインターネット等を利用しての納付、そして便利でお得な口座振替もあります。

毎月の保険料の納付期限は、「翌月の末日」です。

保険料の納め忘れがあるなど、万一障害や死亡といった不慮の事態の発生により、障害基礎年金や遺族基礎年金が受けられない場合がありますので、必ず納期限までに納めてください。

なお、所得が少ないなど保険料の納付が困難な場合は、保険料が免除・猶予される制度があります。

また、今回のコロナウイルス感染症の影響により収入が減少した場合、令和2年2月以降の保険料が免除・猶予される臨時特例措置も設けられていますので、役場の国民年金窓口または年金事務所へご相談ください。

▼問

住民課 住民グループ
☎ 62・8126
郡山年金事務所
☎ 024・932・3434

税金

郡山税務署からのお知らせ 消費税のインボイス制度に関する説明会

税務署では、事業者の方を対象に消費税のインボイス制度説明会を開催します。

説明会は、事前予約制により、各回とも定員になり次第、受付を終了します。

| 日 時 | 定員 | 会 場 |
|---------------------|-----|-----------------------------------------|
| 4月28日(木) 午後2時～3時 | 15名 | けんしん郡山文化センター 4階第4会議室 (郡山市堤下町1番2号) |
| 5月18日(水) 午後2時～3時 | 15名 | |
| 6月14日(火) 午後2時～3時 | 15名 | 郡山税務署 別棟会議室 (郡山市堂前町20番11号) |

○申込先

郡山税務署法人課税第一部門
☎ 024・932・2041
(内線312・313)へ
開催日の前日午後2時まで
お電話ください。(お電話の際は、音声ガイダンスに沿って「2」を選択してください。)

○備考

新型コロナウイルス感染症の状況によっては中止する場合があります。

けんしん郡山文化センターには駐車場がありませんので、公共の交通機関等をご利用ください。

暮らし

令和4年春の全国交通安全運動が行われます

4月は新入学のシーズンです。この運動を通じて、今一度、一人ひとりが交通安全について考え、三春町から悲惨な交通事故を無くしましょう。

○スローガン

自転車も ルールを守る

○実施期間

4月6日（水）から15日（金）までの10日間

○重点事項

- ・子供と高齢者をはじめとする歩行者の安全の確保
- ・歩行者保護や飲酒運転根絶等の安全運転意識の向上
- ・自転車の交通ルール遵守の徹底と安全確保

▼問

総務課 自治防災グループ
☎ 62・1114

Net119 緊急通報システムの登録を受付けています

Net119 は、聴覚や発話等の障がいにより音声での緊急通報が困難な方が、スマートフォンなどによるインターネット機能を利用して、簡単な操作で素早く 119 番通報できるシステムです。

○対象者

郡山広域消防管内（郡山・田村・三春・小野）に在住、通勤または通学している聴覚や発話等の障がいにより音声通話が困難な方

○申込先 消防本部通信指令課または役場保健福祉課 福祉グループ

○登録に必要なもの

インターネットに接続可能な携帯電話またはスマートフォン、タブレット端末など

▼問 郡山消防本部 通信指令課 ☎ 024-933-2400
保健福祉課 福祉グループ ☎ 62-3166



たき火と火災は紙一重

この時季は、空気が乾燥し風が強い日が多いことから、たき火が原因の火災が多発します。農作業の一環としてたき火をする場合、次の点に注意しましょう。

○風の強い日は行わない

必ず消火の準備をしてから行う

○完全に消えるまでその場を離れない

自宅などで生活ごみを燃やす行為は禁止です。生活ごみは自宅やその周辺で燃やしたりせず、燃えるごみとして処分するなど、決められたルールを守りましょう。

▼問 郡山消防本部予防課 ☎ 024-923-8172



三春城スタンプラリーを実施します

三春城VRおよび四季折々の風景を楽しみながら町内を散策してみたいかでしょうか。ストリートミュージアム（携帯アプリ）および三春城VRポイントを利用したデジタル形式のスタンプラリーとなります。

※ストリートミュージアム（携帯アプリ）を利用できない方には、紙のスタンプラリー台紙を配布します。台紙は、三春きたまち蔵「TENJIN」で配布しています。

○開催期間

令和4年4月～令和5年3月

○報告・景品交換場所

三春きたまち蔵「TENJIN」（三春町字北町10）

○スタンプラリー景品

各季節のクリア賞、パフェクト賞（三春城オリジナルグッズ）

※パフェクト賞は、各季節を巡り、全てのスタンプを集めた方に差し上げます。

※詳細は、「Find! 三春」ホームページをご確認ください。



Find! 三春

▼問

産業課 商工観光グループ

☎ 62-3960

三春きたまちづくり公社観光部
☎ 62-3690

今月のおすすめ本



児童書

『ジロツ』
おおなり修司／文
たけがみたえ／絵 絵本館

表紙に「かえる」さんが見えますか。中の文には、音や声だけが書いてあります。それでも何が起きたか、どんな気持ちかわかっちゃう、楽しい本です。



一般書

『挑戦 常識のブレーキをはずせ』
講談社

対談集。京都大学iPS細胞研究所所長と、史上最年少でのタイトル獲得記録を更新し続ける日本将棋連盟棋士。活躍する分野も年齢も違う「天才」ふたりが重ねた努力や失敗、覚悟を、ふつうの私たちも知ることができる。

※新着コーナーには4月7日（木）に並びます。

▼問 町民図書館 ☎ 62-3375 FAX61-1026

新着本

新着本の一部をご紹介します。その他の新着本のリストは図書館ホームページや図書館で配布しているチラシをご覧ください。

読み物・文芸

母の待つ里（浅田次郎）／五つの季節に探偵は（逸木裕）／月の光の届く距離（宇佐美まこと）／柊木さんちの絆ごはん（かんあかね）／新出雲国風土記 山犬伝説（信太謙三）／おんなの女房（蟬谷めぐみ）／鑑定人氏家京太郎（中山七里）／アクトレス（菅田哲也）／かくして彼女は宴で語る 明治耽美派推理帖（宮内悠介）／あれは子どものための歌（明神しじま）／神保町・喫茶ソウセキ 文豪カレの謎解きレシピ（柳瀬みちる）／井ノ口さん（瀬尾まなほ）／ボクと正義とアンパンマン（やなせたかし）／とうもろこし倉の幽霊（R・A・ラファティ 井上央二編訳）／世界の終わりと賢者たちの遺言（フレデリック・ノール 河野彩訳）

「さくらの里クリーンアップ作戦」にご参加ください

三春ダム貯水池、さくら湖の周囲や大滝根川流域には、滝桜をはじめ桜の名所が多くあります。

さくら湖にお越しいただいた方々に快適に桜を鑑賞していただけるよう、さくら湖流域協働ネットワーク主催による「さくらの里クリーンアップ作戦」を実施していますので、多くの町民の皆様のご参加をお願いします。

なお新型コロナウイルス感染症拡大防止対策を行ったうえで実施しますが、今後の感染拡大状況によっては中止の場合もあります。

○実施日時

4月9日(土)
午前9時～11時

○集合場所

三春ダム管理所駐車場
(午前8時30分から受付開始)

○申込方法

申込書をFAXするか、電話で申し込んでください。
申込書は三春交流館「まほら」、町民図書館、役場住民課窓口に準備してあります。
※大滝根川コース(田村市)もあります。

○主催

さくら湖流域協働ネットワーク

○後援

三春町／田村市／郡山市／
国土交通省東北地方整備局
三春ダム管理所

○協力

三春ダム維持管理協議会／
大滝根川流域生活排水対策
推進協議会(郡山市・田村市・
三春町)

○協賛

(株)三春まちづくり公社／ス
カイパレスときわ／あぶく
ま洞管理事務所

▼問・申込

さくら湖流域協働ネット
ワーク(三春ダム管理所管
理係内)
☎62・3145
62・3170

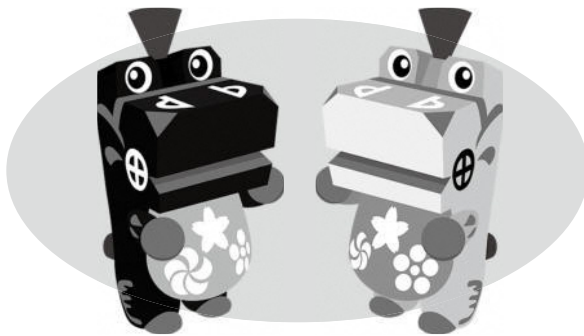

歴民コラム 河野広中の生涯 その4 役人時代

戊辰戦争後、河野家は三春藩から三人口の禄を賜りましたが、兄広胖はこれを辞退し、若松県の役人になりました。広中は、三春藩へ藩政改革の提言や政府への建白書を何度か提出しますが、上層部から相手にされないため、各地を放浪した後、兄を頼って若松の役人になりました。

しかし、若松でも上司との関係がうまくいかず、明治3年末には三春に帰ります。藩の捕亡取締の役につくと、元家老の細川縫之助を弾劾して失脚に追い込みますが、それが裏目に出て、自身も芦沢村の神官に左遷されました。

廃藩置県後、三春県が磐前県に編入されると、同6年2月に、磐前県第四大区小十四区(常葉)の副区長に採用されます。そして、川又貞蔵から、JS・ミル著、中村正直訳の『自由之理』を購入し、三春から常葉への馬上で読んで、自由や権利という思想を得て、自由民権に目覚めたといわれています。なお、この年の1月、征韓論に敗れて下野した板垣退助らが、愛国公党を結成して、民撰議院設立建白書を左院に提出し、自由民権運動が始まりました。

広中は10月に区長に進むと、新たに区会と町村会を組織し、主な事務を協議して執行しました。そして、翌7年秋の県の区画改正で、第五大区小七区(石川町)の区長に転じ、そこで民会規則を制定し、区会と町村会による代議制を始めます。

こうした中、明治8年に東京で、府知事・県令らによる地方官会議が開催されます。広中は盟友で磐城平の副区長だった影山正博と傍聴しますが、会議は遅延し、地方民会の協議が進まないため、広中は各地からの傍聴人を集め、審議促進を求める建言書を提出しますが、議事をまとめることなく閉幕しました。なお、東京滞在中に広中は、板垣邸を訪ねたといわれています。

石川へ帰った広中は、板垣が高知で結成した政治結社立志社を全国に広げた愛国社に加入するとともに、有志会という組織を作りました。同9年8月に、福島県が発足すると、区会や町村会に興味を示した県大書記官の中条政恒が石川を訪れ、県の民会規則起草を依頼されます。しかし、翌年、西南戦争が勃発し、板垣の動向を心配した広中は初めて高知を訪ね、立志社の現状を実際に見て、自由民権運動の進め方を学びました。

高知から帰った広中は、有志会を東北地方初の政治結社「石陽社」に改めました。また、12月に福島で仮県会が開かれると議員として出席し、11年1月に全国に先駆けて民会規則が公布されました。広中は県庶務課民会掛の吏員に選ばれ、福島への赴任途中で三春に立ち寄り、政治結社「三師社」を創設します。6月には初めての福島県民会が開かれ、その成功を見て、広中は福島県を辞職しました。



【写真】地方官会議の傍聴に上京した
広中(中央)と影山正博(右)

納期限は、現金払いは奇数月の月末、口座振替の場合は、奇数月の25日です。

▼問

企業局 水道・宅造グループ
☎ 62・2500
FAX 62・5155

令和4年度土地・家屋価格等帳簿の縦覧

縦覧とは、課税される土地または家屋の価格（評価額）が記載された土地・家屋価格等縦覧帳簿を見ることをいいます。ご自分の所有する土地・家屋の価格（評価額）などについて確認できます。

○縦覧期間

4月1日（金）～5月31日（火）
※土・日曜日および祝日を除きます。

○時間

午前8時30分～午後5時15分
（水曜日は午前8時30分～午後7時）

○場所

役場庁舎1階 税務会計課窓口カウンター

○縦覧できる方

固定資産税の納税者および納税者の委任状を持参した方（縦覧する方は、マイナンバーカード、運転免許証などの本人確認ができるものをお持ちください。）

○縦覧できる事項

土地 所在、地番、地目、地積、価格（評価額）

家屋 所在、家屋番号、種類、構造、床面積、建築年、価格（評価額）

▼問

税務会計課課税グループ
☎ 62・8127
FAX 62・5155

相続した未登記建物の登記について

Q 「亡くなった親が建てた建物が未登記の場合はどのような手続をすればよいですか」

A 相続人が一人の場合は相続人であることを証明する書類、例えば戸籍謄本等を添付して建物表題登記の申請をします。相続人が数名いる場合は、相続人全員または建物を相続した相続人から建物の表題登記を申請します。この場合、公正証書や遺産分割証明書等、相続を証明する書類を添付して登記の申請をすることになります。それ以外にも親が建物の所有者であることの証明も必要になります。

なお、ご不明なときは最寄りの法務局や土地家屋調査士にご相談ください。

▼問

福島県土地家屋調査士会
☎ 024・534・7829
福島地方事務局
☎ 024・534・2045

預けて安心！自筆証書遺言書保管制度

自筆で書いた遺言書を法務局でお預かりする制度をご存じですか？



法務省 HP

遺言書は大切な人に贈る未来の手紙です。

法務局に預けることで、書いた本人が亡くなった後、遺言書が相続人に発見されなかったり、改ざんされる等のリスクを抑え、遺言書の内容を証明した遺言書情報証明書の交付を受ければ、相続の手続に利用することが出来ます。

手続方法や書式など、詳しくは法務省ホームページで検索または左記までお問い合わせください。

▼問

福島地方事務局 郡山支局
☎ 024・962・4500

未登録の銃砲や刀剣類を発見された方は、登録を受けてください

建物の取り壊しや引越などで新たに銃砲や刀剣などを見つけた場合は、登録を受けなければいけません。発見したときは、まず田村警察署へ連絡し、発見届を提出してください。届け出が済むと、県教育委員会から登録審査会の案内がありますので、審査を受けてください。今年度の審査会の日程は表のとおりです。

また、すでに登録済みのものでも、相続や贈与などで所有者が代わったり、登録証を失くした場合にも手続きが必要で、手続きを怠ると罰則を受けることもありますので、すみやかに手続きを行ってください。

詳しくは、県教育委員会文化財課あるいは町歴史民俗資料館にお問い合わせください。

詳しくは、県教育委員会文化財課あるいは町歴史民俗資料館にお問い合わせください。

| 試験名 | 審査日 | 審査対象 | 会場 |
|-----|--------------|---------|--------------|
| 第1回 | 令和4年6月 3日(金) | 刀剣類のみ | いわき合同庁舎 |
| 第2回 | 7月15日(金) | 銃砲類・刀剣類 | 郡山市労働福祉会館 |
| 第3回 | 9月12日(月) | 刀剣類のみ | 会津若松合同庁舎 |
| 第4回 | 12月 7日(水) | 刀剣類のみ | あづま荘(福島市飯坂町) |
| 第5回 | 令和5年2月14日(火) | 銃砲類・刀剣類 | 郡山市労働福祉会館 |

▼問

福島県教育委員会文化財課
☎ 024・521・7787
歴史民俗資料館
☎ 62・5263

募集

シルバー人材センターから入会説明会のお知らせ

シルバー人材センターでは、入会に集まっています。入会に関する説明会を次の日程で開催します。お気軽にお越しください。

なお、入会は随時受け付けております。

○日時

4月8日（金）
午前10時から（1時間程度）
※毎月第2金曜日に変更となります。

○場所

シルバー人材センター

○入会資格

三春町に在住で60歳以上の健康で働く意欲のある方ならどなたでも加入いただけます。

○シルバー人材センターで扱う仕事（例）

施設の清掃管理、除草、墓地清掃、障子・網戸の張替え、手工芸品（竹細工、木工品、手芸品）の制作販売など

▼問

三春町シルバー人材センター（三春町字南町21・1）
☎ 62・7308

三春登山愛好会会員を募集します

安全に楽しく活動している山の会です。山を愛する皆さんの入会をお待ちしています。初心者大歓迎です。詳しくは左記までお問い合わせください。

▼問・申込

・山本 健
（三春登山愛好会会長）
☎ 090・7566・0167
・千葉 喜好
☎ 090・3759・5894

三春町定住促進住宅入居者募集

三春町定住促進住宅の3・4・5階の空き部屋の入居者を募集します。(即入居可)

○住宅の概要

・所在地

三春町桜ヶ丘二丁目1番地の3

・構造

RC5階建て

全40戸(平成4年建築)、エレベーターなし

・間取り・面積

3DK 53㎡(6畳2室、4.5畳1室)

・駐車場

入居者専用駐車場各戸1台有り

・家賃

3階38,000円/月

4階35,000円/月

5階30,000円/月

・敷金

家賃の2か月分

・共益費

2,750円/月

・駐車場使用料

3,150円/月

※入居要件、空き部屋については、お問い合わせください。

▼問・申込

株式会社三春まちづくり公社
☎ 62・5911

広報活動に関するアンケートの結果について



町HP

令和3年12月より実施していた広報活動に関するアンケートについて、2月末時点の結果を町ホームページに掲載しました。ぜひご覧ください。アンケートは11月末まで行っていますので、ご協力をお願いします！

○実施期間

令和3年12月1日～

令和4年11月30日(水)

○調査方法

郵送、FAX、メール、電子申請

○回答者数

14名

ここからアンケートに回答してね！



▼問

総務課 文書情報グループ
☎ 62・8125

基幹's コラム (基幹相談支援センターが担当するコラム)

基幹相談支援センターってなんだろう、なにそれ、と疑問に持つ方が多いかと思います。

基幹相談支援センターとは、「障がいを持つ方やそのご家族の相談窓口」です。主に①総合的・専門的な相談支援②地域移行・地域定着③地域の相談支援体制強化④障がい者への虐待防止・権利擁護の4つの事業に取り組んでいます。少しでも知っていただくために障がいに関するコラムを掲載させていただきます。

○障がい者差別解消法

障がいのある人は、社会の中にあるバリアによって生活しづらい場合があります。

障がいあるなしに関わらず、すべての命は、同じく大切にかけがいのないものです。

ひとりひとりの命の重さは、障がいのあるなしによって、少しも変わることはありません。

「当たり前」の価値観を、改めて社会全体で共有していくことが何よりも大切です。

障がいのある人もない人も、互いにその人らしさを認め合いながら共に生きる社会(共生社会)を目指しています。

▼問 田村地方基幹相談支援センター ☎ 61-5056

健康

広告欄

広告欄

障がい児・者家族の「つどいの広場」開催

「同じ悩みを語り合い、互いに支えあう場がほしい」
障がい児・者家族の日頃の悩みなどを語り合う場として「つどいの広場」を開催しています。

○開催日時

4月28日（木）
午前10時～11時30分

○場所

福島県福祉事業協会 田村
地方基幹相談支援センター
（田村市船引町北鹿又字沼ノ下121・190）
※メガステージ田村を通過後、川俣方面に車で5分ほどのところにあります。

○対象者

田村市・三春町・小野町にお住まいの方

○参加費 無料

▼参加申込・問

田村地方基幹相談支援センター
☎61・5056

就職等に伴う国民健康保険の資格喪失手続きについて



町 HP

新しく就職先が決まり、職場で社会保険等に加入した場合、国民健康保険に加入されている方は国民健康保険の資格喪失の手続きが必要になります。新しい職場の保険証が手元に届きましたら、住民課窓口にて手続きをお願いします。

○喪失の手続きに必要なもの

・新しい保険証（扶養に入れている方含む全員分）
・国民健康保険証

※すでに破棄してしまった場合は不要

・届出人の本人確認書類
・世帯が異なる方が手続きする場合は委任状

○郵送でも手続きができます

開庁時間内に手続きすることが難しい場合は、郵送でも手続きができます。

詳しくは町ホームページを確認いただくか、左記までお問い合わせください。

▼問

住民課 国保グループ
☎62・2147

修学のため町外転出する学生さんの国保の保険者証について（マル学）

三春町の国民健康保険に加入している方が大学等の修学

のため町外に転出したときは、手続きすると学生用の被保険者証（マル学被保険者証）を交付します。マル学被保険者証が交付された場合、住民票は町外に置いていても、国保の資格は引き続き三春町の世帯に属するため、転出先の市町村で新たに国保に加入する必要がなくなります。

また、国保税も引き続き転出前の世帯主に対して課税されます。

○必要なもの

・学生さんの国民健康保険証
・学生さんの在学証明書か学生証（在学が証明できるもの）

・届出人の本人確認書類
・世帯が異なる方が手続きする場合は委任状

▼問

住民課 国保グループ
☎62・2147

高齢者肺炎球菌ワクチンを受けましょう

肺炎球菌ワクチンとは、高齢者の肺炎の原因となる病原菌の中で最も頻度が高い「肺炎球菌」による肺炎を予防するワクチンです。4月中に対象となる方へ予診票を郵送します。

なお、新型コロナウイルス接種を受ける際は前後13日の間隔を空ける必要があります。

ので、ご注意ください。

○令和4年度の対象者

| 年齢 | 生年月日 |
|------|--------------------------|
| 65歳 | 昭和32年4月2日～昭和33年4月1日生まれの方 |
| 70歳 | 昭和27年4月2日～昭和28年4月1日生まれの方 |
| 75歳 | 昭和22年4月2日～昭和23年4月1日生まれの方 |
| 80歳 | 昭和17年4月2日～昭和18年4月1日生まれの方 |
| 85歳 | 昭和12年4月2日～昭和13年4月1日生まれの方 |
| 90歳 | 昭和7年4月2日～昭和8年4月1日生まれの方 |
| 95歳 | 昭和2年4月2日～昭和3年4月1日生まれの方 |
| 100歳 | 大正11年4月2日～大正12年4月1日生まれの方 |

・その他、60歳から65歳未満で心臓、腎臓、呼吸器等に一定の障害のある方

※これまでに高齢者肺炎球菌ワクチンを受けた方は、対象となりません。

○接種方法

・接種回数 一人1回
・実施期間
令和4年4月1日（金）～令和5年3月31日（金）

・実施医療機関
県内各医療機関（事前に医療機関への予約が必要です）

※接種の際は、予診票をご持参ください。

・接種料金 1,000円

▼問

保健福祉課
保健医療グループ
☎62・5110

広告欄

健康・栄養コラム

健康診断を受けましょう！

みなさん健康診断は毎年1回受けていますか？

去年特に悪いところなかった方も今年は大丈夫とは限りません。

2～3年に1回受けているから大丈夫という方もいるかもしれませんが、時々受診するだけでは体の変化を見逃してしまうかもしれません。

病気が悪化し入院や通院が必要になれば、仕事や日常生活に支障が出て今の生活を続けることが難しくなることもあります。

また、病気が進行すれば治療費にお金がかかりますが、健康診断を受けて病気が悪化する前に生活習慣を見直すことができれば、結果的にみなさんが負担する医療費も少なくなります！

この三春町でいつまでも健康に自分らしく過ごしていくために、まずは健康診断を受けてご自身の体の状態を知ることから始めましょう！



・健診を受けた人と受けていない人ではこんなにも医療費に差があります！

| | 1人あたりの医療費 |
|------------|-----------|
| 健診を受けた人 | 1,491円 |
| 健診を受けなかった人 | 12,113円 |

※令和2年度三春町国保加入者の特定健診の結果より

▼問 保健福祉課 地域ケア推進グループ ☎ 62-5110 FAX62-0202

広報みはる広告主募集中！

広報みはるに広告掲載を希望する方を募集しています。事業PRの媒体としてご活用ください。掲載要件などがありますので、お問い合わせください。町ホームページにも詳細を掲載しています。

▶ **広告掲載料**（掲載1回につき）

▷ 1段枠（横179mm×縦47mm） 2万円 ※ 連続12回 20万円

▷ 2分の1段枠（横88mm×縦47mm） 1万円 ※ 連続12回 10万円

▶ **申込方法** 広告掲載申込書に必要事項を記入の上、広告の原稿を添付して提出してください。

▶ **問・申込** 総務課 文書情報グループ ☎ 62-8125 FAX61-1110

メール bunsho.j@town.miharu.fukushima.jp

広告欄

やってみよう！手話

季節や日常会話の手話をご紹介しますコーナーの第16回目は、「入学式」「三春交流館まほら」です。手話と一緒に、**口も大きく動かしてください**。詳しくは動画をご覧ください。
「広報みはる」で紹介した手話を、三春町のホームページから動画でご覧になれます。
または、「三春町」「手話」で検索。スマートフォンでは、右のQRを読み取ってご覧ください。



みんなの掲示板

「入学式」

右の人差し指を左の人差し指の第1関節にあてて、「入る」の漢字に見えるようにする。これを前に倒すと「入る」を意味します。

次に、両手のひらを胸の前で右手が左手の前に重なるように立て、右手を前に動かして人々がたくさん整列している様子を表す。



「三春交流館『まほら』」

左手で「キツネ」の形を作ってまほらの2つの塔を表します。右手のひらを前ならいのように立てて上に横に動かして建物を表すと「まほら」の手話になります。



健康

みんなの掲示板

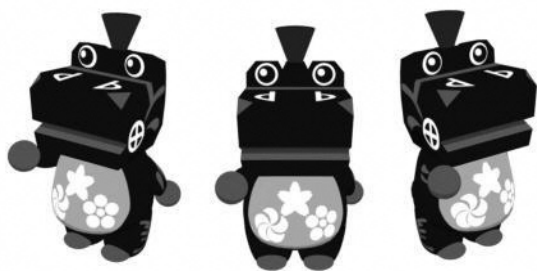

・三春町赤十字奉仕団

▼ボランティア

・佐野 尚夫（下舞木）

・増子 忠二（山田）

▽物品

▼寄附

【社会福祉協議会へ】

（敬称略・順不同）

令和4年3月8日

（令和4年2月9日）

していただいた方々

寄附・ボランティア

広告欄

広告欄

4月の行事カレンダー

| 日 | 月 | 火 | 水 | 木 | 金 | 土 |
|----|----|---------------------------------------------------------------------|------------------------------------------------------------|-----------------------------------------------------------|-----------------------------------------------|----|
| | | | | | 1 | 2 |
| 3 | 4 | 5 心配ごと相談 ③ おはなし“あのね” (11時45分～・子育て支援センター) ② | 6 図書館の古本配布 (桜ホール・～5月31日まで) ③ | 7 子育て相談日 ④ | 8 | 9 |
| 10 | 11 | 12 人権相談・行政相談 ③ 心配ごと相談 ③ 絵本とわらべ唄 (11時～11時30分・図書館おはなし室) ② | 13 | 14 ママカフェみはる (10時～11時30分・子育て支援センター) ② こころの健康相談会 ③ | 15 おやこ運動遊び教室 (午前10時15分～11時30分・保健センター) ② | 16 |
| 17 | 18 | 19 3～4か月児健診 ③ 心配ごと相談 ③ | 20 3歳6か月児健診 ③ 出前おはなし会 (11時45分～正午・子育て支援センター) ② | 21 1歳6か月児健診 ③ たのしいせいさく (子育て支援センター) ② | 22 のびのびの日 (午前10時～正午・子育て支援センター) ② | 23 |
| 24 | 25 | 26 心配ごと相談 ③ | 27 9～10か月児健診 ③ お誕生会 (午前11時30分～11時45分・子育て支援センター) ② | 28 子育て相談日 ④ | 29 昭和の日 | 30 |

◆カレンダーに記載されている●の中の数字は、関連記事が掲載されているページ数です。

各行事の詳細については、該当ページをご覧ください。

◆施設の休館日は21ページに掲載しています。



マチイロ

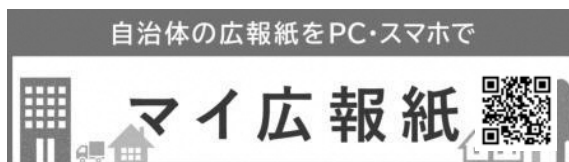

広告欄

広告欄



夜間・休日のお医者さん

休日診療時間 午前9時～午後6時
(医療機関によっては午前9時～午後5時)

○ 休日夜間は郡山市夜間急病センター ☎024-934-5656

| 4月 | 医療機関名 | 薬局名 |
|--------|------------------------|------------|
| 3日(日) | さいとう医院 ☎72-2500 | |
| 10日(日) | さとう耳鼻咽喉科クリニック ☎81-1333 | げんじろう調剤薬局 |
| 17日(日) | 矢吹医院 ☎62-3015 | |
| 24日(日) | 清水医院 ☎82-3535 | アイランド薬局船引店 |
| 29日(金) | 島貫整形外科 ☎72-2722 | ふくだや薬局 |

田村地方夜間診療所

現在、診察を一時休止し、夜間の電話相談のみを受け付けています。

☎81-2233 FAX72-8841

時間 午後7時30分～9時30分(土・日・祝日を除く)

福島県夜間救急相談～#7799～

「病院に行った方がいいかな?」「救急車を呼んだほうがいいかな?」
迷ったら、市外局番なしの「#7799」までご相談ください。
(固定電話アナログ回線の場合は、☎024-524-3020)

急病時の問い合わせ先

日曜休日夜間当番医案内

☎024-933-4000(自動音声、24時間対応)

福島県子ども救急電話相談

☎#8000(固定電話アナログ回線の場合は、☎024-521-3790)

受付時間：午後7時から翌朝8時まで

※新型コロナウイルス感染症の症状が疑われる場合は、
かかりつけ医または、以下の窓口にお電話ください。

受診・相談センター

☎0120-567-747

受付時間：24時間(毎日)

人口・世帯数

男性 8,640人(±0)
女性 8,511人(-2)
計 17,151人(-2)
世帯数 6,486世帯(+11)

※平成27年10月1日国勢調査の人口基準
令和4年3月1日現在(前月比)

●●●●● 今月の相談 ●●●●●

【人権相談】

4月12日(火) 午前10時～午後3時
／三春町役場／人権擁護委員

【行政相談】

4月12日(火) 午前10時～正午
／三春町役場／行政相談委員

【心配ごと相談】

4月5・12・19・26日(火) 午前9時～12時
／三春町福祉会館(南町)／民生児童委員

【こころの健康相談会】

4月14日(木) 午前9時30分～11時30分
相談員：公認心理師(臨床心理士)

場所：保健センター(南町) 申込：要事前申込

▼問 保健福祉課 地域ケア推進グループ
☎62-5110



町営バスだより

運休日：3・10・17・24・29日

○町営バスをご利用の際は、お得な回数券・定期券をご利用ください。

回数券はバス車内および役場窓口、定期券は役場窓口でそれぞれお買い求めいただけます。

※三春の里コースのみ、年末年始を除き毎日運行しています。

※岩江コースは週4日(月・火・木・金)運行しています。

※スクール混乗コースおよび通勤コースを除く朝晩コース5路線は週5日(月～金)運行しています。

町営バス運休カレンダー(4月)

| 日 | 月 | 火 | 水 | 木 | 金 | 土 |
|----|---|----|----|----|----|----|
| | | | | | 1 | 2 |
| 3 | 休 | 4 | 5 | 6 | 7 | 8 |
| 10 | 休 | 11 | 12 | 13 | 14 | 15 |
| 17 | 休 | 18 | 19 | 20 | 21 | 22 |
| 24 | 休 | 25 | 26 | 27 | 28 | 29 |
| | | | | | | 30 |

マーク 休 は、町営バスの運休日です。

▼問 住民課 生活環境グループ
☎62-2147 FAX62-5155

広告欄

三春の教育情報ステーション

小学校139名、中学校145名の卒業生が学び舎をあとにしました

【小学校卒業生】

| | | | |
|--------|------|-------|------------------|
| 三春小学校 | 50 名 | 中郷小学校 | 8 名 |
| 岩江小学校 | 52 名 | 沢石小学校 | 5 名 |
| 御木沢小学校 | 12 名 | 要田小学校 | 10 名 (6 名) |
| 中妻小学校 | 6 名 | 計 | 139 名 (要田小 6 名含) |

※要田小 () 内数字→三春町内在住児童

【中学校卒業生】

| | | | |
|-------|-------|-------|-------|
| 三春中学校 | 112 名 | 岩江中学校 | 33 名 |
| | | 計 | 145 名 |

小学校は3月23日、中学校は3月11日に卒業証書授与式が行われました。新型コロナウイルス感染症拡大防止のため、様々な対策を講じた上での開催でした。

小学校6年間と中学校3年間で大きく成長した卒業生の皆さんの立派な姿は、ご家族の皆さんをはじめ、支えてくださった多くの方々にとっても大きな喜びとなりました。

卒業生の皆さんが、これから新しいステージで益々活躍されることを心からお祈りします。

写真は3月11日に行われた、三春中学校と岩江中学校の卒業証書授与式の様子です。



三春中学校



岩江中学校



地域の子どもは地域みんなで育てましょう！

▼問 教育課 学校教育グループ ☎ 62-6310 FAX62-6000